Katalog 2026/27



BODENSTECKDOSEN
SYSTEMTECHNIK

eine Marke von sperle

WIR STELLEN UNS VOR

Seit der Gründung im Jahr 2005 entwickeln und vertreiben wir Bodensteckdosen, Bodentanks, Senkverteiler, Wandverteiler und Energiesäulen für den Innen- und Außenbereich, wobei die Priorität auf Qualität, Design und bestmöglichem Preis-/Leistungsverhältnis liegt.

Neben unserem umfangreichen Standardprogramm bieten wir auch individuelle Entwicklungen sowie Sonderanfertigungen an. Durch unser vielfältiges Leistungsangebot ist eine schnelle und effiziente Umsetzung Ihrer Anforderungen gewährleistet.

Dass unsere Produkte ausschließlich in Deutschland entwickelt und gefertigt werden, sieht man am edlen Design, dem hochwertigen Material sowie der anspruchsvollen Verarbeitung. Ob robust und wetterfest für den Außenbereich, oder dezent und angepasst im Innenbereich, unsere Produkte sind immer praktikabel konzipiert und zweckmäßig zu handhaben.

Für unsere Produkte verwenden wir ausschließlich VDE-zertifizierte Steckdoseneinsätze, die sie bei uns auch nach französischem, dänischem, belgischem oder schweizer Standard beziehen können.

MIT UNS PROFITIEREN SIE

- Mit nur einer Bestellnummer: Eine Bestellnummer für ein vollständiges Produkt.
- Mit einbaufertigen Produkten: Sie erhalten komplett einbaufertige Produkte, wobei die Einzelteile nicht erst zusammengesucht und mühsam montiert werden müssen.
- Mit umfangreicher Lagerware: Viele unserer Produkte sind bereits vorgefertigt und können innerhalb kürzester Zeit geliefert werden.
- Mit kurzer Reaktionszeit: Bestellte Lagerware verlässt in der Regel noch am gleichen Tag das Werk, so dass ein Großteil unserer Lieferungen bereits am nächsten Tag eintrifft.
- Mit kreativen Sonderlösungen: Sie finden kein passendes Produkt das genau Ihren Vorstellungen entspricht? Teilen Sie uns Ihre Anforderungen mit und wir entwickeln bezahlbare Sonderlösungen genau nach Ihren Wünschen.

KONTAKT

BS Bodensteckdosen Systemtechnik GmbH
Dingerdisser Str. 36
D-33699 Bielefeld
Tel. 0521 9892780 (Zentrale)
Fax 0521 989278-30
info@bodensteckdosen.com
www.bodensteckdosen.com

ANMERKUNG ZUM INHALT DES KATALOGS

Die IP-Schutzart gilt für alle Produkte im geschlossenem Zustand und bei fachgerechtem Einbau. Irrtümer und technische Änderungen vorbehalten.

Die Abbildungen im Katalog wurden grafisch erstellt. Die bildlich dargestellten Bestückungen sind der schriftlichen Beschreibung ähnlich.

Ausgabe Nr. 2/2026

INHALTSVERZEICHNIS

Bodensteckdosen/-tanks Innenbereich ... 5–36
Hohlbodensteckdosen/-tanks 39–47
Bodensteckdosen Außenbereich 49–56
Unterflursystem 57–65
CEE-Bodentanks 67–73
Senkverteiler 75–78
Energiesäulen 79–96
Bodenanker 97–102
Wandverteiler 103–110
Notstromeinspeisung 111–114
Tischsteckdosen 115–117
Allgemeine Geschäftsbedingungen 118–121
Widerrufsrecht 122
Produktfinder/Index 123



Bodensteckdosen/-tanks

Innenbereich


Farbe DB703

1206

Artikel-Nr.:	**Opt. Bestückung** (weitere auf Anfrage) **Zuleitung unten:**	Farbe
1206-1-6	4 x Schuko, 2 x RJ45 2-fach	DB701
1206-1-7	4 x Schuko, 2 x RJ45 2-fach	DB703
1206-1-8	4 x Schuko, 2 x RJ45 2-fach	RAL9010
1206-1-9	4 x Schuko, 2 x RJ45 2-fach	RAL9005
1206-2-6	4 x Schuko, 2 x USB-Laden A/C 2-fach	DB701
1206-2-7	4 x Schuko, 2 x USB-Laden A/C 2-fach	DB703
1206-2-8	4 x Schuko, 2 x USB-Laden A/C 2-fach	RAL9010
1206-2-9	4 x Schuko, 2 x USB-Laden A/C 2-fach	RAL9005


Farbe RAL9010


Farbe RAL9005

Material: Aluminium
Abmessungen: 142 x 90 x 142 mm (B x H x T)
Schutzart: IP20
Belastbarkeit: Flächenlast max. 120 kg
Zuleitung: Öffnung von unten → 40,7 x 40,7 mm
Farbe: DB701, DB703, Weiss (RAL9010), Schwarz (RAL9005)
Besonderheit: Der Aufbodentank ist vielseitig einsetzbar, auch auf Arbeitsflächen montierbar.


Farbe DB703

1210

Artikel-Nr.:	**Opt. Bestückung** (weitere auf Anfrage)**:**
1210-1-6	8 x Schuko, 2 x RJ45 2-fach (Farbe DB701)
1210-1-7	8 x Schuko, 2 x RJ45 2-fach (Farbe DB703)

Material: Aluminium
Abmessungen: 237 x 90 x 167 mm (B x H x T)
Schutzart: IP20
Belastbarkeit: Flächenlast max. 120 kg
Zuleitung: Öffnung von unten
Besonderheit: Der Aufbodentank ist vielseitig einsetzbar, auch auf Arbeitsflächen montierbar.


Farbe DB701


Farbe DB703


Farbe DB703

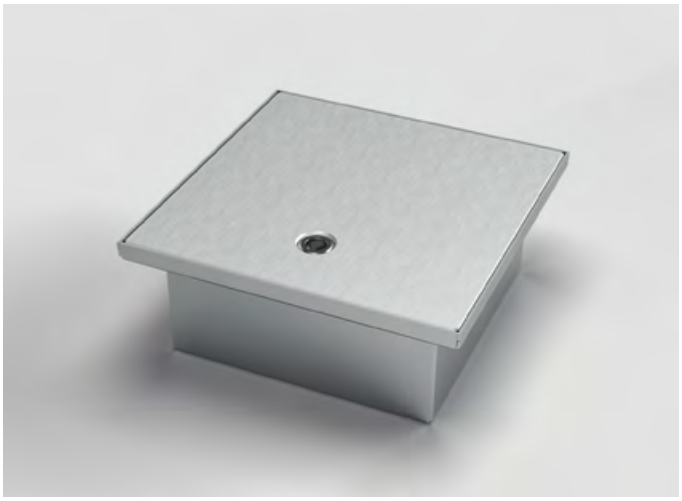

2003A

Artikel-Nr.:	**Opt. Bestückung** (weitere auf Anfrage)**:**
2003A-1-3	3 x Schuko
2003A-2-3	2 x Schuko, 1 x RJ45 2-fach

Opt. Zubehör:	12185 Estrich-Platzhalter aus EPS (auf Anfrage)
Material:	Edelstahl (1.4301), Aluminium
Abmessungen:	199 x 82 x 199 mm (B x H x T)
Einbautiefe:	82 mm (Boden)
Schutzart:	IP65
Belastbarkeit:	Flächenlast max. 900 kg
Zuleitung:	2 x hinten, je Ø 25 mm
Besonderheit:	Mit Werkzeug verschließbar und mit Kabelschutz.



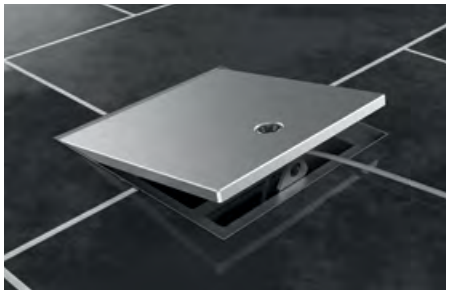

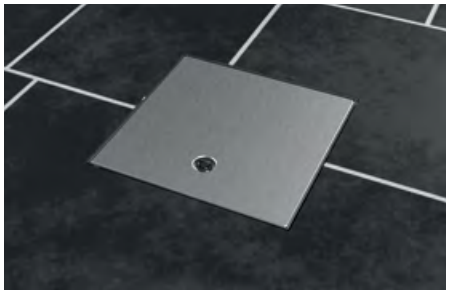

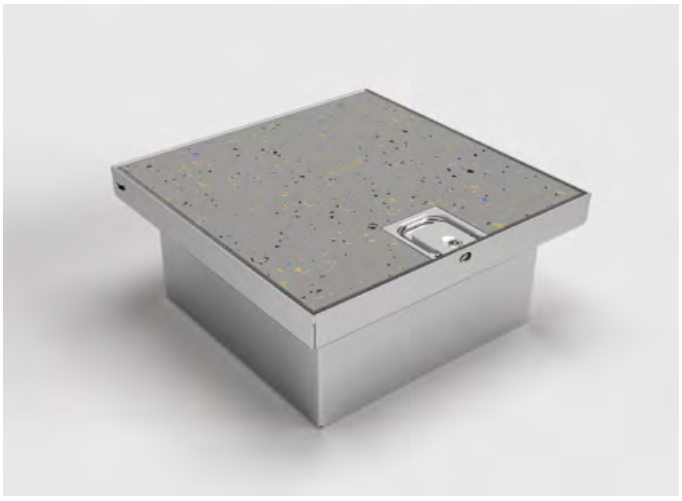

2003B

Artikel-Nr.:	**Opt. Bestückung** (weitere auf Anfrage)**:**
2003B-1-0	3 x Schuko
2003B-2-0	2 x Schuko, 1 x RJ45 2-fach

Opt. Zubehör:	12185 Estrich-Platzhalter aus EPS (auf Anfrage)
Material:	Edelstahl (1.4301), Aluminium
Abmessungen:	199 x 91 x 199 mm (B x H x T)
Einbautiefe:	91 mm (Boden)
Schutzart:	IP65
Belastbarkeit:	Flächenlast max. 200 kg
Zuleitung:	2 x hinten, je Ø 25 mm
Belageinsatz:	15 mm
Besonderheit:	Werkzeuglos verschließbar, Bodenbelag integrierbar. Mit Kabelschutz.



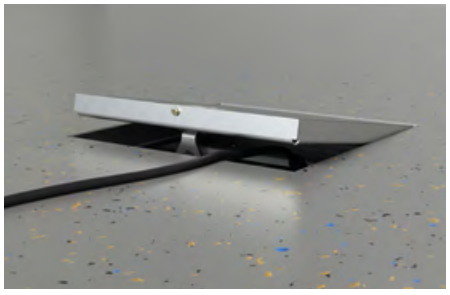

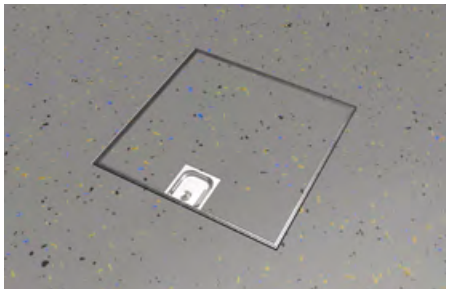

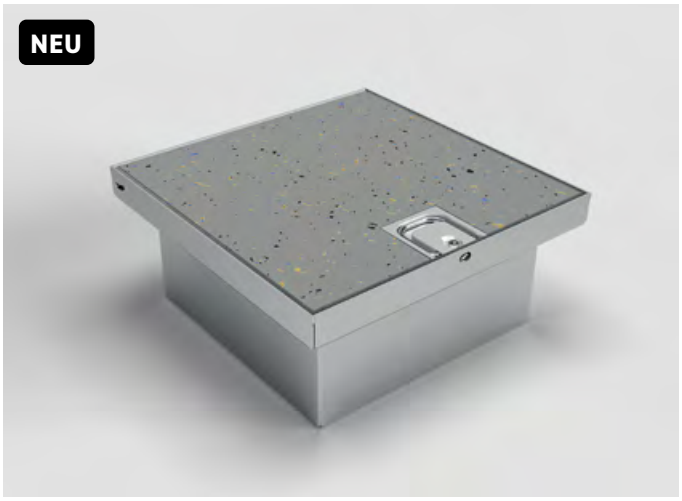

2003BP

Artikel-Nr.:	**Opt. Bestückung** (weitere auf Anfrage)**:**
2003BP-1-0	3 x Schuko
2003BP-2-0	2 x Schuko, 1 x RJ45 2-fach

Opt. Zubehör:	12185 Estrich-Platzhalter aus EPS (auf Anfrage)
Material:	Edelstahl (1.4301), Aluminium
Abmessungen:	199 x 91 x 199 mm (B x H x T)
Einbautiefe:	91 mm (Boden)
Schutzart:	IP65
Belastbarkeit:	Flächenlast max. 900 kg
Zuleitung:	2 x hinten, je Ø 25 mm
Belageinsatz:	11 mm
Besonderheit:	Werkzeuglos verschließbar, Bodenbelag integrierbar. Mit Kabelschutz. **PKW befahrbar durch verstärkten Deckel.**





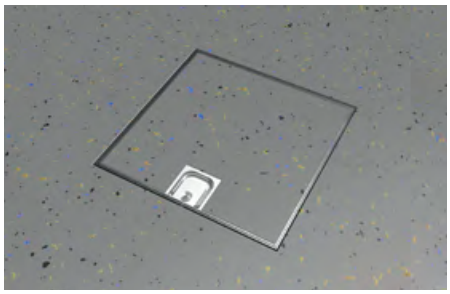



2003Q

Artikel-Nr.:	**Opt. Bestückung** (weitere auf Anfrage)**:**
2003Q-1-3	3 x Schuko
2003Q-2-3	2 x Schuko, 1 x RJ45 2-fach

Opt. Zubehör:	12185 Estrich-Platzhalter aus EPS (auf Anfrage)
Material:	Edelstahl (1.4301), Aluminium
Abmessungen:	199 x 82 x 199 mm (B x H x T)
Einbautiefe:	82 mm (Boden)
Schutzart:	IP65/IP21 mit aufgestecktem Tubus
Belastbarkeit:	Flächenlast max. 900 kg
Zuleitung:	2 x hinten, je Ø 25 mm
Besonderheit:	Mit innenliegendem Tubus zur Nutzung des Tanks bei geschlossenem Deckel. Mit Werkzeug verschließbar.



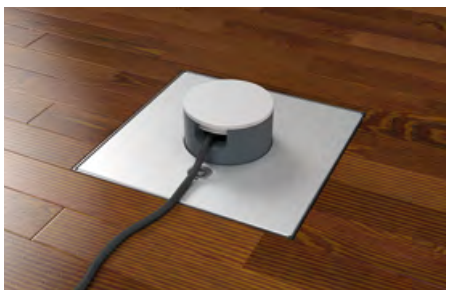





2004A

Artikel-Nr.:	**Opt. Bestückung** (weitere auf Anfrage)**:**
2004A-1-3	4 x Schuko
2004A-2-3	3 x Schuko, 1 x RJ45 2-fach

Opt. Zubehör: 12185 Estrich-Platzhalter aus EPS (auf Anfrage)

Material: Edelstahl (1.4301), Aluminium
Abmessungen: 250 x 82 x 250 mm (B x H x T)
Einbautiefe: 82 mm (Boden)
Schutzart: IP65
Belastbarkeit: Flächenlast max. 900 kg
Zuleitung: 4 x hinten, je Ø 25 mm
Besonderheit: Mit Werkzeug verschließbar.







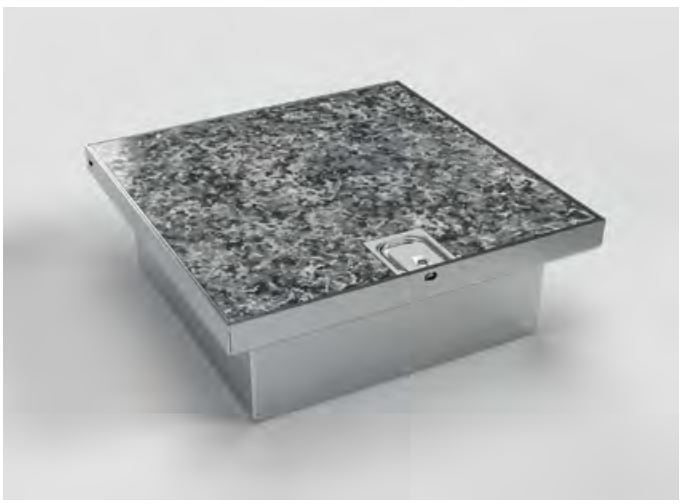

2004B

Artikel-Nr.:	**Opt. Bestückung** (weitere auf Anfrage)**:**
2004B-1-0	4 x Schuko
2004B-2-0	3 x Schuko, 1 x RJ45 2-fach

Opt. Zubehör: 12185 Estrich-Platzhalter aus EPS (auf Anfrage)

Material: Edelstahl (1.4301), Aluminium
Abmessungen: 250 x 91 x 250 mm (B x H x T)
Einbautiefe: 91 mm (Boden)
Schutzart: IP65
Belastbarkeit: Flächenlast max. 200 kg
Zuleitung: 4 x hinten, je Ø 25 mm
Belageinsatz: 15 mm
Besonderheit: Werkzeuglos verschließbar, Bodenbelag integrierbar. Mit Kabelschutz.

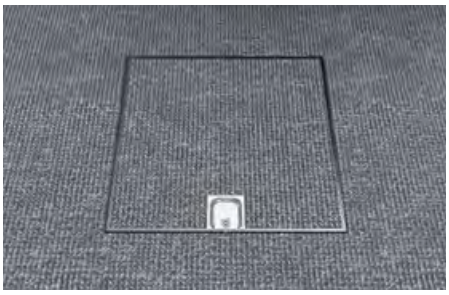



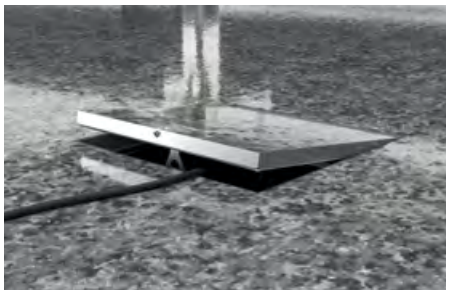

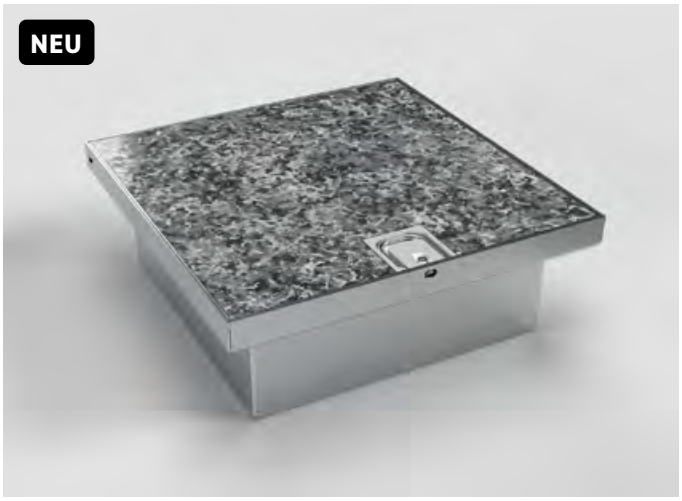

2004BP

Artikel-Nr.:	**Opt. Bestückung** (weitere auf Anfrage)**:**
2004BP-1-0	4 x Schuko
2004BP-2-0	3 x Schuko, 1 x RJ45 2-fach
Opt. Zubehör:	12185 Estrich-Platzhalter aus EPS (auf Anfrage)
Material:	Edelstahl (1.4301), Aluminium
Abmessungen:	250 x 91 x 250 mm (B x H x T)
Einbautiefe:	91 mm (Boden)
Schutzart:	IP65
Belastbarkeit:	Flächenlast max. 900 kg
Zuleitung:	4 x hinten, je Ø 25 mm
Belageinsatz:	11 mm
Besonderheit:	Werkzeuglos verschließbar, Bodenbelag integrierbar. Mit Kabelschutz. **PKW befahrbar durch verstärkten Deckel.**

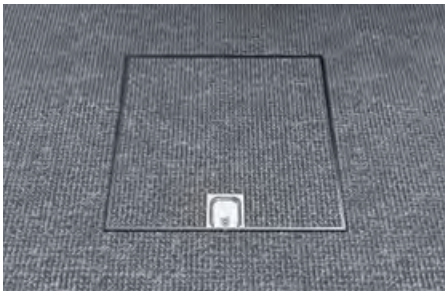



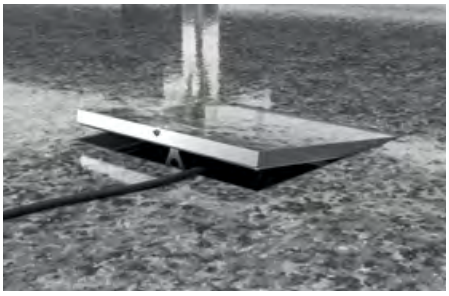



2004Q

Artikel-Nr.:	**Opt. Bestückung** (weitere auf Anfrage)**:**
2004Q-1-3	4 x Schuko
2004Q-2-3	3 x Schuko, 1 x RJ45 2-fach
Opt. Zubehör:	12185 Estrich-Platzhalter aus EPS (auf Anfrage)
Material:	Edelstahl (1.4301), Aluminium
Abmessungen:	250 x 82 x 250 mm (B x H x T)
Einbautiefe:	82 mm (Boden)
Schutzart:	IP65/IP21 mit aufgestecktem Tubus
Belastbarkeit:	Flächenlast max. 900 kg
Zuleitung:	4 x hinten, je Ø 25 mm
Besonderheit:	Mit Werkzeug verschließbar, mit innenliegendem Tubus zur Nutzung des Tanks bei geschlossenem Deckel.

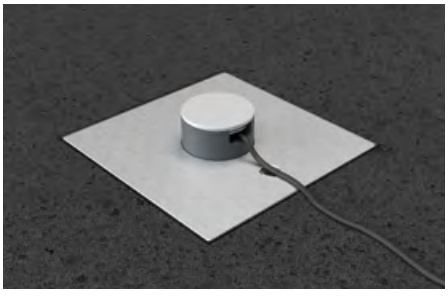



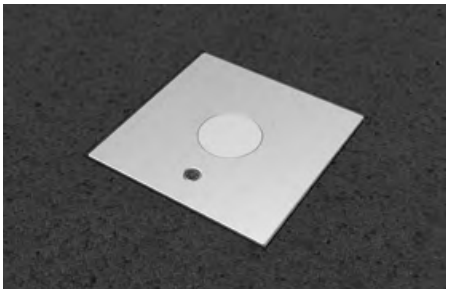



2008A

Artikel-Nr.:	**Opt. Bestückung** (weitere auf Anfrage)**:**
2008A-1-3	8 x Schuko
2008A-2-3	4 x Schuko, 4 x RJ45 2-fach

Opt. Zubehör: 12185 Estrich-Platzhalter aus EPS (auf Anfrage)

Material: Edelstahl (1.4301), Aluminium
Abmessungen: 250 x 82 x 250 mm (B x H x T)
Einbautiefe: 82 mm (Boden)
Schutzart: IP65
Belastbarkeit: Flächenlast max. 900 kg
Zuleitung: 8 x seitlich, je Ø 25 mm
Besonderheit: Mit Werkzeug verschließbar und mit Kabelschutz.

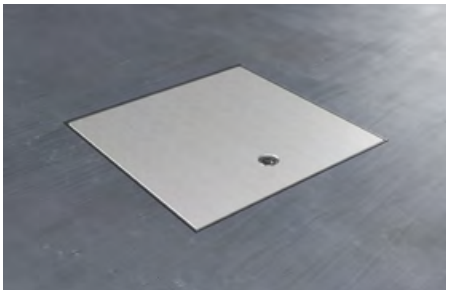





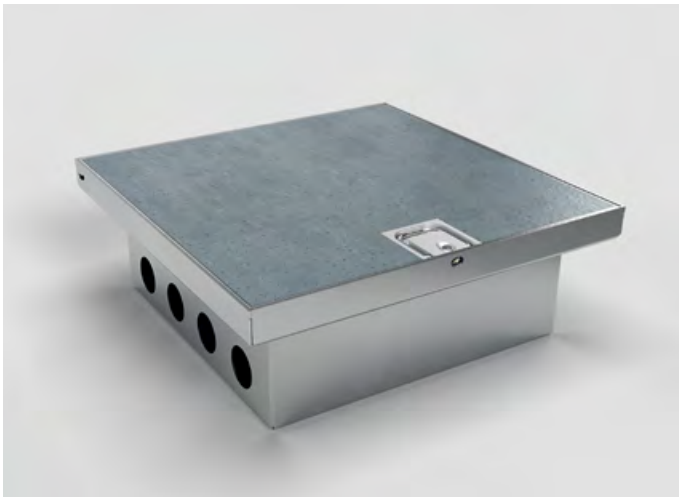

2008B

Artikel-Nr.:	**Opt. Bestückung** (weitere auf Anfrage)**:**
2008B-1-0	8 x Schuko
2008B-2-0	4 x Schuko, 4 x RJ45 2-fach

Opt. Zubehör: 12185 Estrich-Platzhalter aus EPS (auf Anfrage)

Material: Edelstahl (1.4301), Aluminium
Abmessungen: 250 x 91 x 250 mm (B x H x T)
Einbautiefe: 91 mm (Boden)
Schutzart: IP65
Belastbarkeit: Flächenlast max. 200 kg
Zuleitung: 8 x seitlich, je Ø 25 mm
Belageinsatz: 15 mm
Besonderheit: Werkzeuglos verschließbar, Bodenbelag integrierbar. Mit Kabelschutz.

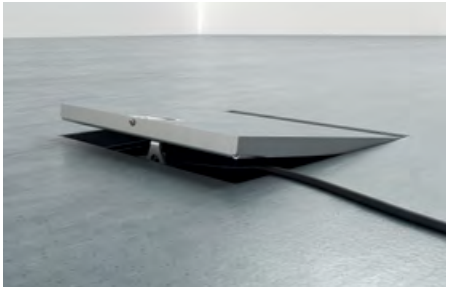

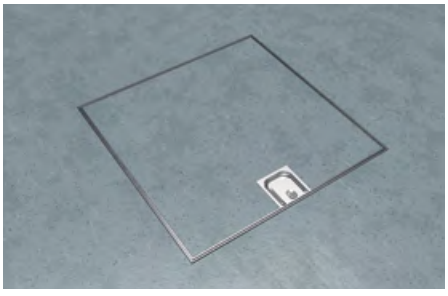



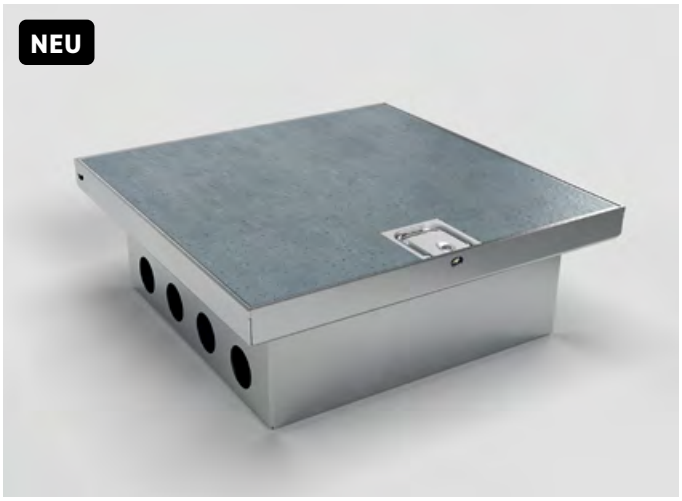

2008BP

Artikel-Nr.:	**Opt. Bestückung** (weitere auf Anfrage)**:**
2008BP-1-0	8 x Schuko
2008BP-2-0	4 x Schuko, 4 x RJ45 2-fach

Opt. Zubehör:	12185 Estrich-Platzhalter aus EPS (auf Anfrage)
Material:	Edelstahl (1.4301), Aluminium
Abmessungen:	250 x 91 x 250 mm (B x H x T)
Einbautiefe:	91 mm (Boden)
Schutzart:	IP65
Belastbarkeit:	Flächenlast max. 900 kg
Zuleitung:	8 x seitlich, je Ø 25 mm
Belageinsatz:	11 mm
Besonderheit:	Werkzeuglos verschließbar, Bodenbelag integrierbar. Mit Kabelschutz. **PKW befahrbar durch verstärkten Deckel.**

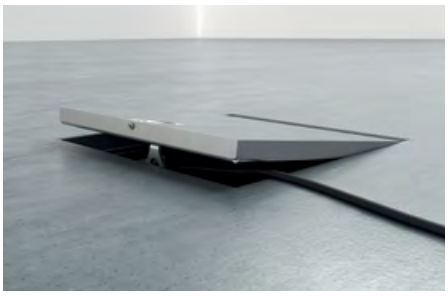

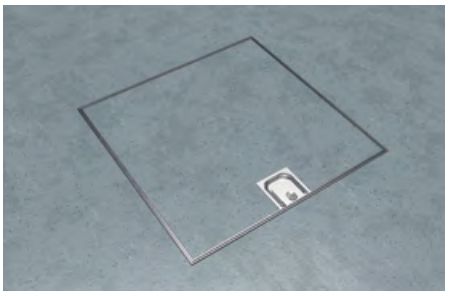





2008Q

Artikel-Nr.:	**Opt. Bestückung** (weitere auf Anfrage)**:**
2008Q-1-3	8 x Schuko
2008Q-2-3	4 x Schuko, 4 x RJ45 2-fach

Opt. Zubehör:	12185 Estrich-Platzhalter aus EPS (auf Anfrage)
Material:	Edelstahl (1.4301), Aluminium
Abmessungen:	250 x 82 x 250 mm (B x H x T)
Einbautiefe:	82 mm (Boden)
Schutzart:	IP65/IP21 mit aufgestecktem Tubus
Belastbarkeit:	Flächenlast max. 900 kg
Zuleitung:	8 x seitlich, je Ø 25 mm
Besonderheit:	Mit Werkzeug verschließbar, mit innenliegendem Tubus zur Nutzung des Tanks bei geschlossenem Deckel.

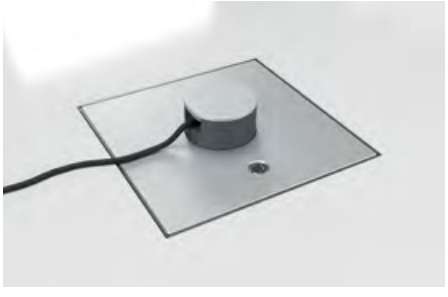







3202E

Artikel-Nr.:	**Opt. Bestückung** (weitere auf Anfrage)**:**
3202E-1-1	2 x Schuko (inkl. Aufnahmebox)
3202E-2-1	1 x Schuko, 1 x RJ45 2-fach (inkl. Aufnahmebox)

Material:	Edelstahl (1.4301)
Abmessungen:	180 x 83 x 154 mm (B x H x T)
Einbautiefe:	81,5 mm (Boden)
Schutzart:	IP20
Belastbarkeit:	Flächenlast max. 120 kg
Zuleitung:	2 x seitlich, 2 x hinten, 2 x unten; je Ø 26 mm









3203E

Artikel-Nr.:	**Opt. Bestückung** (weitere auf Anfrage)**:**
3203E-1-1	3 x Schuko (inkl. Aufnahmebox)
3203E-2-1	2 x Schuko, 1 x RJ45 2-fach (inkl. Aufnahmebox)

Material:	Edelstahl (1.4301)
Abmessungen:	230 x 83 x 153 mm (B x H x T)
Einbautiefe:	81,5 mm (Boden)
Schutzart:	IP20
Belastbarkeit:	Flächenlast max. 120 kg
Zuleitung:	2 x seitlich, 2 x hinten, 2 x unten; je Ø 26 mm







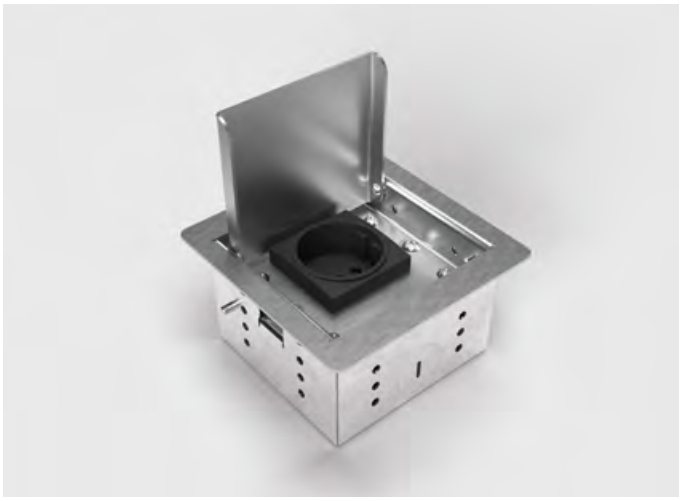

3301E

Artikel-Nr.:	**Opt. Bestückung** (weitere auf Anfrage)**:**
3301E-1-1	1 x Schuko (inkl. Aufnahmebox)
3301E-2-1	1 x Schuko, 2 x RJ45 1-fach (inkl. Aufnahmebox)

Opt. Zubehör:	12184 Estrich-Platzhalter aus EPS (auf Anfrage)
Material:	Edelstahl (1.4301)
Abmessungen:	110 x 62 x 110 mm (B x H x T)
Einbautiefe:	60 mm (Boden)
Schutzart:	IP20
Belastbarkeit:	Flächenlast max. 120 kg
Zuleitung:	1 x vorne, 1 x hinten, 2 x unten, je Ø 26 mm





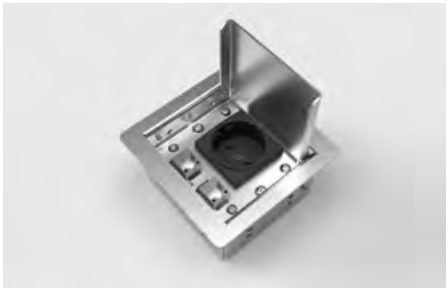



3302E

Artikel-Nr.:	**Opt. Bestückung** (weitere auf Anfrage)**:**
3302E-1-1	2 x Schuko (inkl. Aufnahmebox)
3302E-2-1	1 x Schuko, 1 x RJ45 2-fach (inkl. Aufnahmebox)
3302E-3-1	1 x Schuko, 1 x Antenne (inkl. Aufnahmebox)

Opt. Zubehör:	12184 Estrich-Platzhalter aus EPS (auf Anfrage)
Material:	Edelstahl (1.4301)
Abmessungen:	160 x 62 x 110 mm (B x H x T)
Einbautiefe:	60 mm (Boden)
Schutzart:	IP20
Belastbarkeit:	Flächenlast max. 120 kg
Zuleitung:	2 x vorne, 2 x hinten, 2 x unten, je Ø 26 mm

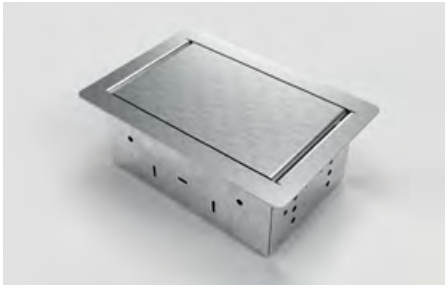

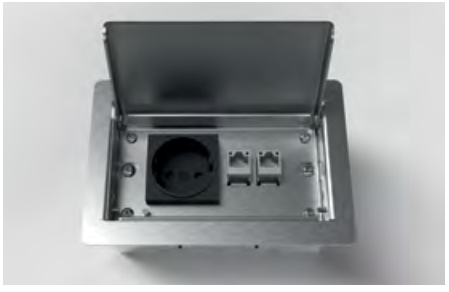





3303E

Artikel-Nr.:	**Opt. Bestückung** (weitere auf Anfrage)**:**
3303E-1-1	3 x Schuko (inkl. Aufnahmebox)
3303E-2-1	2 x Schuko, 1 x RJ45 2-fach (inkl. Aufnahmebox)
3303E-3-1	2 x Schuko, 1 x Antenne (inkl. Aufnahmebox)

Material:	Edelstahl (1.4301)
Abmessungen:	220 x 62 x 110 mm (B x H x T)
Einbautiefe:	60 mm (Boden)
Schutzart:	IP20
Belastbarkeit:	Flächenlast max. 120 kg
Zuleitung:	2 x vorne, 2 x hinten, 2 x unten, je Ø 26 mm







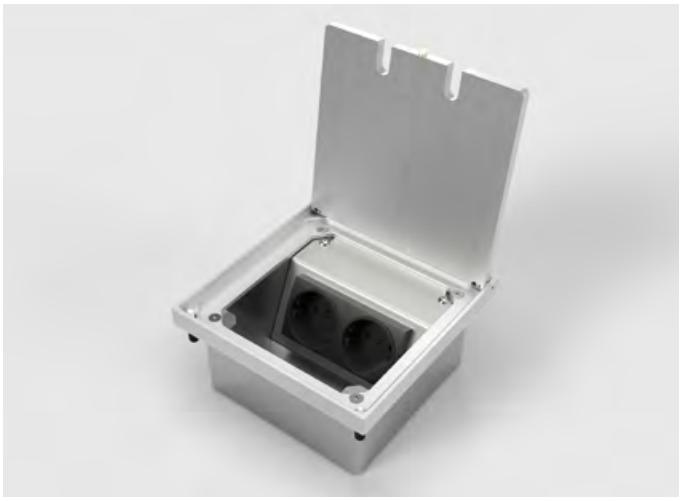

8302A

Artikel-Nr.:	**Opt. Bestückung** (weitere auf Anfrage)**:**
8302A-1-3	2 x Schuko
8302A-2-3	1 x Schuko, 1 x RJ45 2-fach
8302A-3-3	1 x Schuko, 1 x Antenne

Opt. Zubehör:	12184 Estrich-Platzhalter aus EPS (auf Anfrage)

Material:	Aluminium
Abmessungen:	150 x 77 x 150 mm (B x H x T)
Einbautiefe:	77 mm (Boden)
Schutzart:	IP64
Belastbarkeit:	Flächenlast max. 900 kg
Zuleitung:	2 x hinten, je Ø 25 mm
Besonderheit:	Werkzeuglos verschließbar, läßt sich mit gesteckten Steckern schließen.

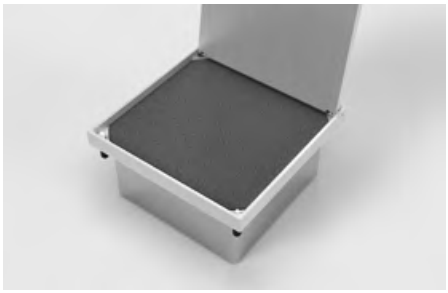



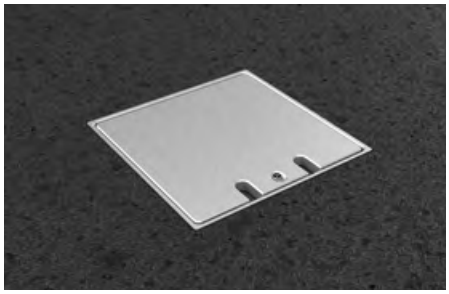



8308A

Artikel-Nr.:	**Opt. Bestückung** (weitere auf Anfrage)**:**
8308A-1-3	8 x Schuko
8308A-2-3	4 x Schuko, 4 x RJ45 2-fach

Opt. Zubehör:	12185 Estrich-Platzhalter aus EPS (auf Anfrage)
Material:	Aluminium, Edelstahl
Abmessungen:	250 x 131 x 160 mm (B x H x T)
Einbautiefe:	131 mm (Boden)
Schutzart:	IP65
Belastbarkeit:	Flächenlast max. 500 kg
Zuleitung:	4 x hinten, je Ø 25 mm
Besonderheit:	Werkzeuglos verschließbar. Mit Kabelschutz.









8601A

Artikel-Nr.:	**Opt. Bestückung** (weitere auf Anfrage)**:**
8601A-1-3	1 x Schuko
8601A-2-3	1 x Schuko, 1 x RJ45 1-fach

Opt. Zubehör:	12116 Estrich-Platzhalter aus Edelstahl (auf Anfrage)
Material:	Aluminium, Edelstahl
Abmessungen:	Kranz Ø 140 mm, Ø 120 x 64 mm
Einbautiefe:	62 mm (Boden)
Schutzart:	IP65
Belastbarkeit:	Flächenlast max. 900 kg
Zuleitung:	2 x unten, je Ø 25 mm
Besonderheit:	Werkzeuglos verschließbar.









8602A

Artikel-Nr.:	**Opt. Bestückung** (weitere auf Anfrage)**:**
8602A-1-3	2 x Schuko
8602A-2-3	1 x Schuko, 1 x RJ45 2-fach
8602A-3-3	2 x Schuko, 2 x RJ45 1-fach

Opt. Zubehör: 12117 Estrich-Platzhalter aus Edelstahl (auf Anfrage)

Material: Aluminium, Edelstahl
Abmessungen: Kranz Ø 149 mm, Ø 130 x 70 mm
Einbautiefe: 68 mm (Boden)
Schutzart: IP65
Belastbarkeit: Flächenlast max. 900 kg
Zuleitung: 2 x hinten, 2 x unten, je Ø 25 mm
Besonderheit: Werkzeuglos verschließbar.

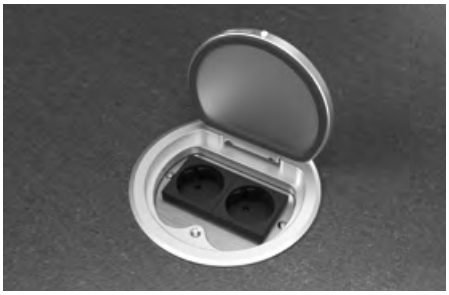







8604A

Artikel-Nr.:	**Opt. Bestückung** (weitere auf Anfrage)**:**
8604A-1-3	4 x Schuko
8604A-2-3	3 x Schuko, 1x RJ45 2-fach

Opt. Zubehör: 12119 Estrich-Platzhalter aus Edelstahl (auf Anfrage)

Material: Aluminium, Edelstahl
Abmessungen: Kranz Ø 218 mm, Ø 204 x 80 mm
Einbautiefe: 77 mm (Boden)
Schutzart: IP65
Belastbarkeit: Flächenlast max. 900 kg
Zuleitung: 4 x seitlich, 4 x unten, je Ø 26 mm
Besonderheit: Werkzeuglos verschließbar.



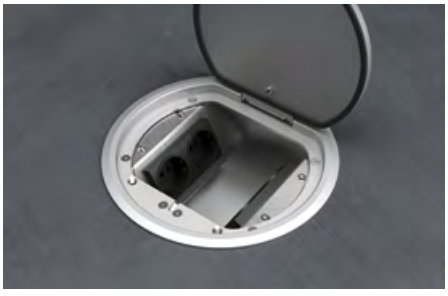





8701A

Artikel-Nr.:	**Opt. Bestückung** (weitere auf Anfrage)**:**
8701A-1-3	1 x Schuko
8701A-2-3	1 x RJ45 2-fach

Opt. Zubehör:	12184 Estrich-Platzhalter aus EPS (auf Anfrage)
Material:	Aluminium
Abmessungen:	100 x 70 x 100 mm (B x H x T)
Einbautiefe:	70 mm (Boden)
Schutzart:	IP65
Belastbarkeit:	Flächenlast max. 900 kg
Zuleitung:	1 x vorne, 1 x hinten, je M25 x 1,5 mm
Besonderheit:	Werkzeuglos verschließbar.

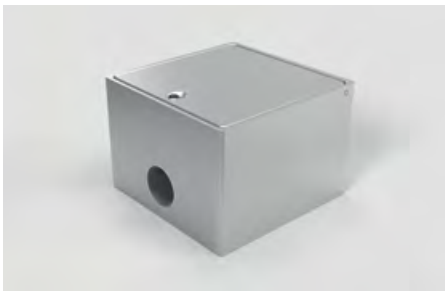







8702A

Artikel-Nr.:	**Opt. Bestückung** (weitere auf Anfrage)**:**
8702A-1-3	2 x Schuko
8702A-2-3	1 x Schuko, 1 x RJ45 2-fach

Opt. Zubehör:	12184 Estrich-Platzhalter aus EPS (auf Anfrage)
Material:	Aluminium
Abmessungen:	120 x 70 x 120 mm (B x H x T)
Einbautiefe:	70 mm (Boden)
Schutzart:	IP65
Belastbarkeit:	Flächenlast max. 900 kg
Zuleitung:	2 x hinten, je M25 x 1,5 mm
Besonderheit:	Werkzeuglos verschließbar.



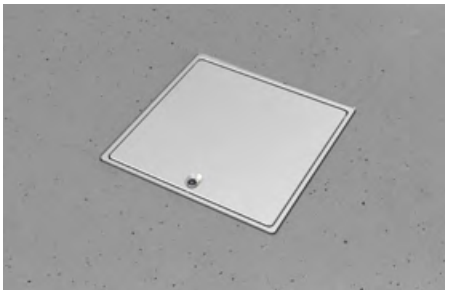





8802A

Artikel-Nr.:	**Opt. Bestückung** (weitere auf Anfrage)**:**
8802A-1-3	2 x Schuko
8802A-2-3	1 x Schuko, 1 x RJ45 2-fach
8802A-3-3	1 x Schuko, 1 x Antenne

Opt. Zubehör:	12184 Estrich-Platzhalter aus EPS (auf Anfrage)
Material:	Aluminium
Abmessungen:	125 x 72 x 125 mm (B x H x T)
Einbautiefe:	72 mm (Boden)
Schutzart:	IP20
Belastbarkeit:	Flächenlast max. 900 kg
Zuleitung:	2 x hinten, je Ø 25 mm
Nivellierung:	5 mm
Besonderheit:	Läßt sich mit gesteckten Steckern schließen.



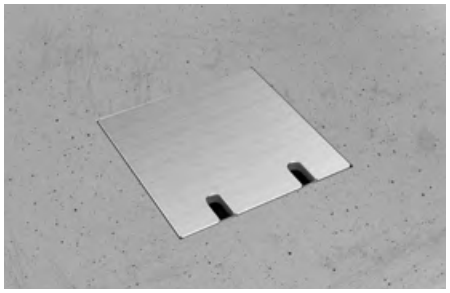

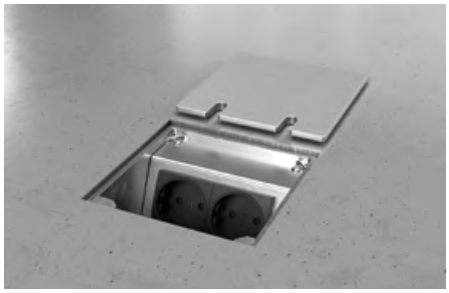



8802B

Artikel-Nr.:	**Opt. Bestückung** (weitere auf Anfrage)**:**
8802B-1-0	2 x Schuko
8802B-2-0	1 x Schuko, 1 x RJ45 2-fach
8802B-3-0	1 x Schuko, 1 x Antenne

Opt. Zubehör:	12184 Estrich-Platzhalter aus EPS (auf Anfrage)
Material:	Aluminium, Edelstahl
Abmessungen:	125 x 67 x 125 mm (B x H x T)
Einbautiefe:	67 mm (Boden)
Schutzart:	IP20
Belastbarkeit:	Flächenlast max. 300 kg
Zuleitung:	2 x hinten, je Ø 25 mm
Nivellierung:	5 mm
Besonderheit:	Randloser Deckel zum Aufkleben eigener Beläge, läßt sich mit gesteckten Steckern schließen.









8802E

Artikel-Nr.:	**Opt. Bestückung** (weitere auf Anfrage)**:**
8802E-1-1	2 x Schuko
8802E-2-1	1 x Schuko, 1 x RJ45 2-fach
8802E-3-1	1 x Schuko, 1 x Antenne

Opt. Zubehör:	12184 Estrich-Platzhalter aus EPS (auf Anfrage)
Material:	Aluminium, Edelstahl
Abmessungen:	125 x 69 x 125 mm (B x H x T)
Einbautiefe:	69 mm (Boden)
Schutzart:	IP20
Belastbarkeit:	Flächenlast max. 400 kg
Zuleitung:	2 x hinten, je Ø 25 mm
Nivellierung:	5 mm
Besonderheit:	Läßt sich mit gesteckten Steckern schließen.

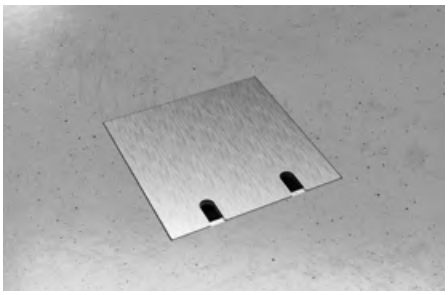

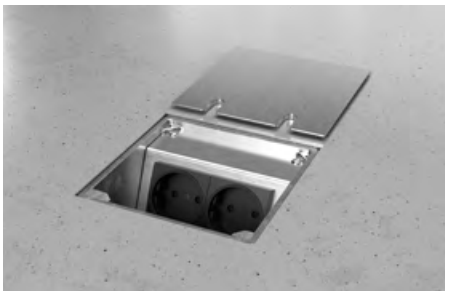



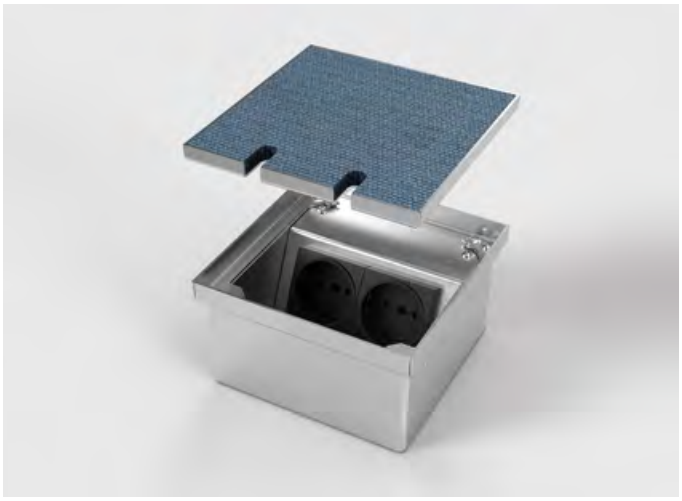

8802T

Artikel-Nr.:	**Opt. Bestückung** (weitere auf Anfrage)**:**
8802T-1-0	2 x Schuko
8802T-2-0	1 x Schuko, 1 x RJ45 2-fach
8802T-3-0	1 x Schuko, 1 x Antenne

Opt. Zubehör:	12184 Estrich-Platzhalter aus EPS (auf Anfrage)
Material:	Aluminium, Edelstahl
Abmessungen:	135 x 75 x 135 mm (B x H x T)
Einbautiefe:	75 mm (Boden)
Schutzart:	IP20
Belastbarkeit:	Flächenlast max. 200 kg
Zuleitung:	2 x hinten, je Ø 25 mm
Belageinsatz:	6,5 mm
Besonderheit:	Eigener Bodenbelag integrierbar, läßt sich mit gesteckten Steckern schließen.



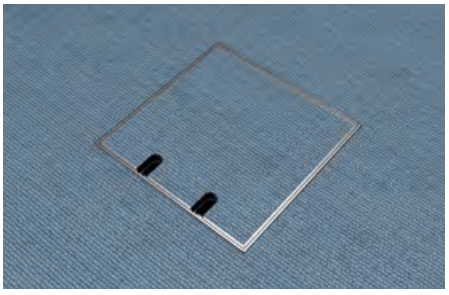

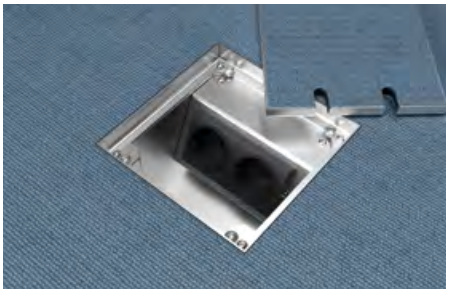



8804B

Artikel-Nr.:	**Opt. Bestückung** (weitere auf Anfrage)**:**
8804B-1-0	4 x Schuko
8804B-2-0	3 x Schuko, 1 x RJ45 2-fach
8804B-3-0	3 x Schuko, 1 x Antenne
8804B-4-0	2 x Schuko, 1 x RJ45 2-fach, 1 x Antenne

Opt. Zubehör: 12111 Estrich-Platzhalter aus EPS (auf Anfrage)

Material: Aluminium, Edelstahl
Abmessungen: 220 x 68 x 150 mm (B x H x T)
Einbautiefe: 68 mm (Boden)
Schutzart: IP20
Belastbarkeit: Flächenlast max. 200 kg
Zuleitung: 4 x hinten, je Ø 25 mm
Nivellierung: 5 mm
Besonderheit: Randloser Deckel zum Aufkleben eigener Beläge, läßt sich mit gesteckten Steckern schließen.

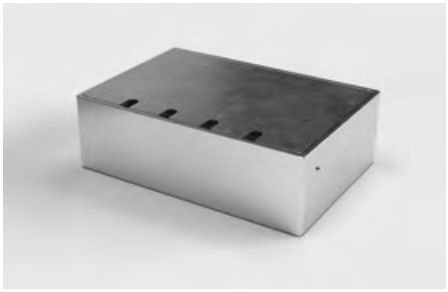







8804E

Artikel-Nr.:	**Opt. Bestückung** (weitere auf Anfrage)**:**
8804E-1-1	4 x Schuko
8804E-2-1	3 x Schuko, 1 x RJ45 2-fach
8804E-3-1	3 x Schuko, 1 x Antenne
8804E-4-1	2 x Schuko, 1 x RJ45 2-fach, 1 x Antenne

Opt. Zubehör: 12111 Estrich-Platzhalter aus EPS (auf Anfrage)

Material: Aluminium, Edelstahl
Abmessungen: 220 x 70 x 150 mm (B x H x T)
Einbautiefe: 70 mm (Boden)
Schutzart: IP20
Belastbarkeit: Flächenlast max. 300 kg
Zuleitung: 4 x hinten, je Ø 25 mm
Nivellierung: 5 mm
Besonderheit: Läßt sich mit gesteckten Steckern schließen.





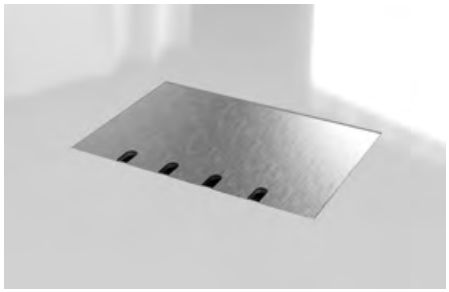



8804T

Artikel-Nr.:	**Opt. Bestückung** (weitere auf Anfrage)**:**
8804T-1-0	4 x Schuko
8804T-2-0	3 x Schuko, 1 x RJ45 2-fach
8804T-3-0	3 x Schuko, 1 x Antenne
8804T-4-0	2 x Schuko, 1 x RJ45 2-fach, 1 x Antenne

Opt. Zubehör: 12111 Estrich-Platzhalter aus EPS (auf Anfrage)

Material: Aluminium, Edelstahl
Abmessungen: 240 x 74 x 160 mm (B x H x T)
Einbautiefe: 74 mm (Boden)
Schutzart: IP20
Belastbarkeit: Flächenlast max. 200 kg
Zuleitung: 4 x hinten, je Ø 25 mm
Belageinsatz: 6,5 mm
Besonderheit: Eigener Bodenbelag integrierbar, ideal für Teppichböden, läßt sich mit gesteckten Steckern schließen.



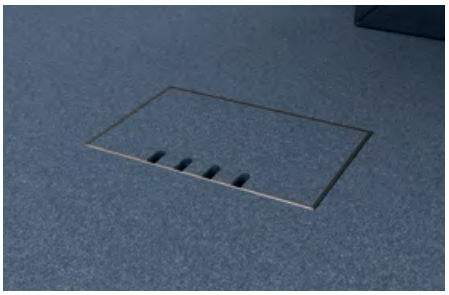





8808A

Artikel-Nr.:	**Opt. Bestückung** (weitere auf Anfrage)**:**
8808A-1-3	8 x Schuko
8808A-2-3	4 x Schuko, 4 x RJ45 2-fach

Opt. Zubehör: 12185 Estrich-Platzhalter aus EPS (auf Anfrage)

Material: Aluminium, Edelstahl
Abmessungen: 240 x 61 x 240 mm (B x H x T)
Einbautiefe: 61 mm (Boden)
Schutzart: IP20
Belastbarkeit: Flächenlast max. 200 kg
Zuleitung: 4 x vorne, 4 x hinten, je Ø 25 mm
Nivellierung: 5 mm
Besonderheit: Läßt sich mit gesteckten Steckern schließen.

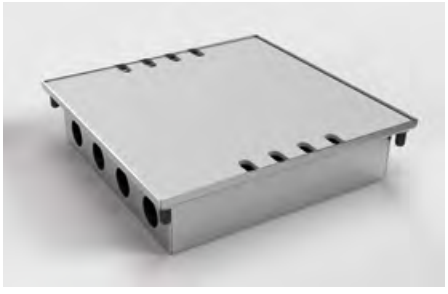

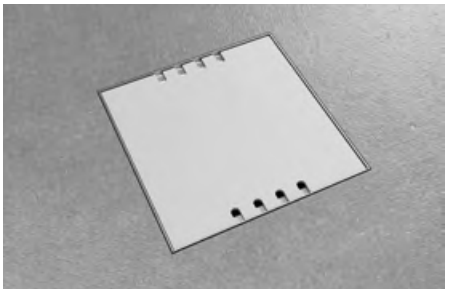





8808B

Artikel-Nr.:	**Opt. Bestückung** (weitere auf Anfrage)**:**
8808B-1-0	8 x Schuko
8808B-2-0	4 x Schuko, 4 x RJ45 2-fach

Opt. Zubehör: 12185 Estrich-Platzhalter aus EPS (auf Anfrage)

Material:	Aluminium, Edelstahl
Abmessungen:	240 x 61 x 240 mm (B x H x T)
Einbautiefe:	61 mm (Boden)
Schutzart:	IP20
Belastbarkeit:	Flächenlast max. 200 kg
Zuleitung:	4 x vorne, 4 x hinten, je Ø 25 mm
Nivellierung:	5 mm
Besonderheit:	Randloser Deckel zum Aufkleben eigener Beläge, läßt sich mit gesteckten Steckern schließen.



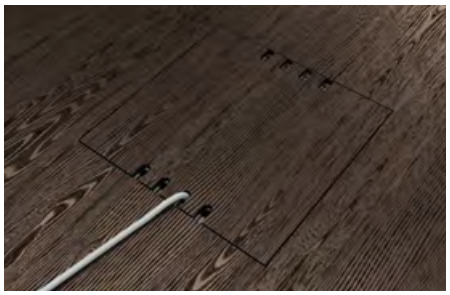

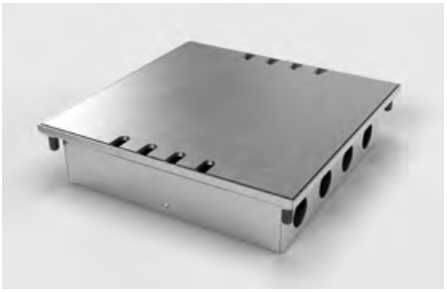

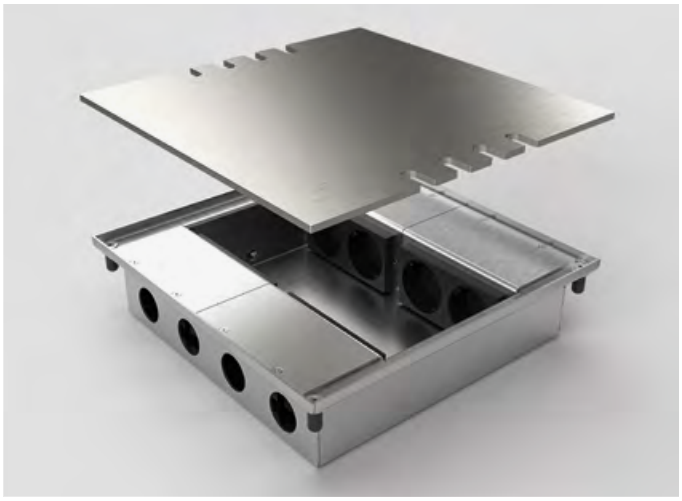

8808E

Artikel-Nr.:	**Opt. Bestückung** (weitere auf Anfrage)**:**
8808E-1-1	8 x Schuko
8808E-2-1	4 x Schuko, 4 x RJ45 2-fach

Opt. Zubehör: 12185 Estrich-Platzhalter aus EPS (auf Anfrage)

Material:	Aluminium, Edelstahl
Abmessungen:	240 x 61 x 240 mm (B x H x T)
Einbautiefe:	61 mm (Boden)
Schutzart:	IP20
Belastbarkeit:	Flächenlast max. 200 kg
Zuleitung:	4 x vorne, 4 x hinten, je Ø 25 mm
Nivellierung:	5 mm
Besonderheit:	Läßt sich mit gesteckten Steckern schließen.

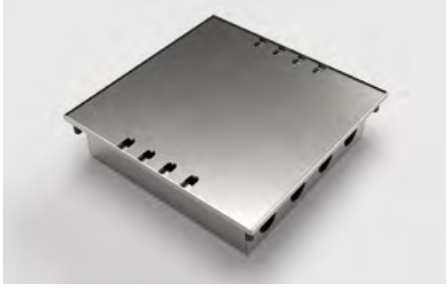

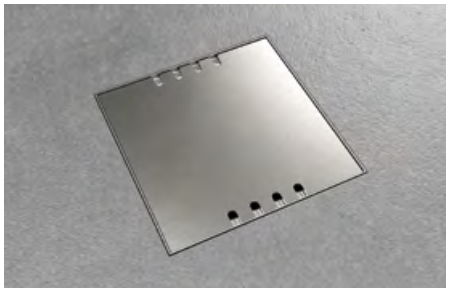

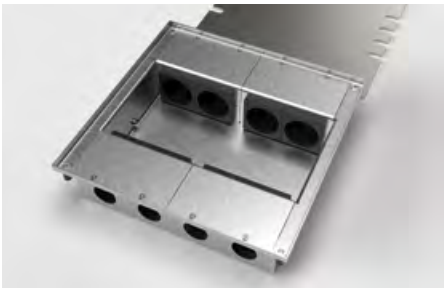

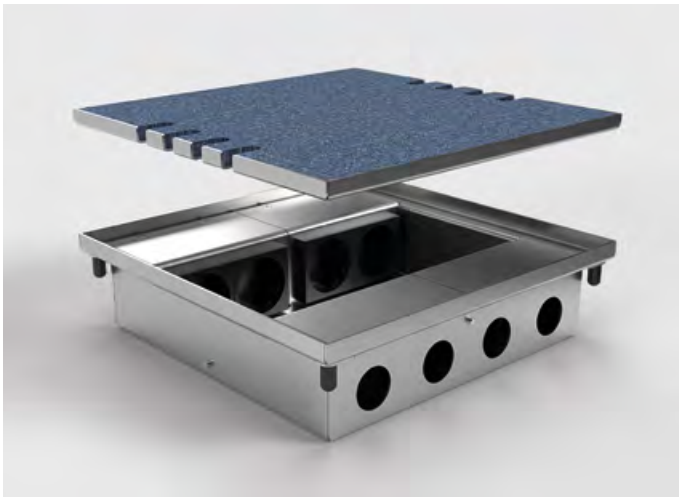

8808T

Artikel-Nr.:	**Opt. Bestückung** (weitere auf Anfrage)**:**
8808T-1-0	8 x Schuko
8808T-2-0	4 x Schuko, 4 x RJ45 2-fach

Opt. Zubehör: 12185 Estrich-Platzhalter aus EPS (auf Anfrage)

Material: Aluminium, Edelstahl
Abmessungen: 240 x 65 x 240 mm (B x H x T)
Einbautiefe: 65 mm (Boden)
Schutzart: IP20
Belastbarkeit: Flächenlast max. 120 kg
Zuleitung: 4 x vorne, 4 x hinten, je Ø 25 mm
Belageinsatz: 6,5 mm
Besonderheit: Eigener Bodenbelag integrierbar, ideal für Teppichböden, läßt sich mit gesteckten Steckern schließen.





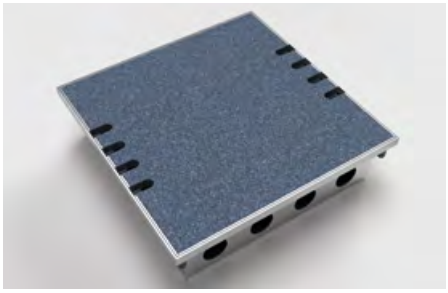



8810B

Artikel-Nr.:	**Opt. Bestückung** (weitere auf Anfrage)**:**
8810B-1-0	10 x Schuko
8810B-2-0	5 x Schuko, 5 x RJ45 2-fach

Opt. Zubehör: 12114 Estrich-Platzhalter aus EPS (auf Anfrage)

Material: Aluminium, Edelstahl
Abmessungen: 300 x 61 x 300 mm (B x H x T)
Einbautiefe: 61 mm (Boden)
Schutzart: IP20
Belastbarkeit: Flächenlast max. 200 kg
Zuleitung: 5 x vorne, 5 x hinten, je Ø 25 mm
Nivellierung: 5 mm
Besonderheit: Randloser Deckel zum Aufkleben eigener Beläge, läßt sich mit gesteckten Steckern schließen.

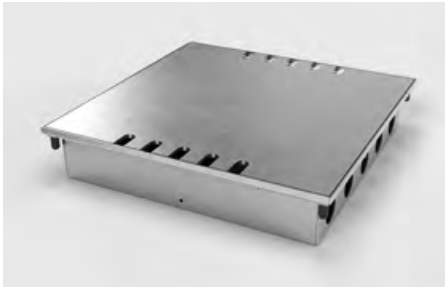





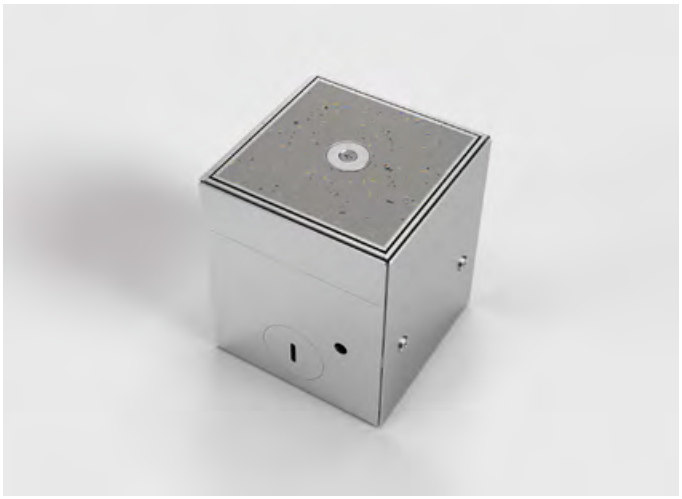

8900B

Artikel-Nr.:	**Opt. Bestückung** (weitere auf Anfrage):
8900B-1-0	1 x Schuko

Material:	Edelstahl
Abmessungen:	76 x 80-110 x 78 mm (B x H x T)
Einbautiefe:	80–110 mm (Boden)
Schutzart:	IP30
Belastbarkeit:	Flächenlast max. 120 kg
Zuleitung:	2 x seitlich, 2 x unten, je Ø 26 mm
Nivellierung:	30 mm
Belageinsatz:	15 mm
Besonderheit:	Eigener Belag integrierbar, mit Magneten im Deckel zum einfachen Öffnen der Steckdose.





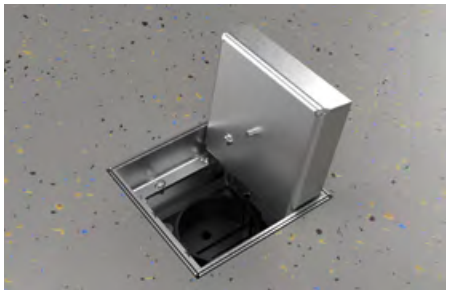



8901B

Artikel-Nr.:	**Opt. Bestückung** (weitere auf Anfrage):
8901B-1-0	1 x Schuko
8901B-2-0	1 x RJ45 2-fach
8901B-3-0	1 x Antenne

Opt. Zubehör:	12201 Nivelliersatz zur Höhenkorrektur (Seite 33)

Material:	Edelstahl, Aluminium
Abmessungen:	125 x 90–120 x 125 mm (B x H x T)
Einbautiefe:	90–120 mm (Boden)
Schutzart:	IP20
Belastbarkeit:	Flächenlast max. 120 kg
Zuleitung:	2 x seitlich, 2 x hinten, 2 x unten, je Ø 26 mm
Nivellierung:	30 mm
Belageinsatz:	15 mm
Besonderheit:	Der Deckel läßt sich mit gesteckten Steckern schließen.





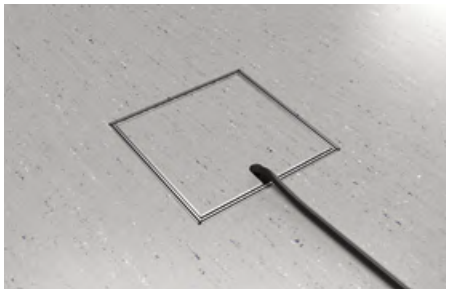



8902B

Artikel-Nr.:	**Opt. Bestückung** (weitere auf Anfrage)**:**
8902B-1-0	2 x Schuko
8902B-2-0	1 x Schuko, 1 x RJ45 2-fach
8902B-3-0	1 x Schuko, 1 x Antenne

Opt. Zubehör:	12201 Nivelliersatz zur Höhenkorrektur (Seite 33)
Material:	Edelstahl, Aluminium
Abmessungen:	155 x 90–120 x 155 mm (B x H x T)
Einbautiefe:	90–120 mm (Boden)
Schutzart:	IP20
Belastbarkeit:	Flächenlast max. 120 kg
Zuleitung:	2 x seitlich, 3 x hinten, 3 x unten, je Ø 26 mm
Nivellierung:	30 mm
Belageinsatz:	15 mm
Besonderheit:	Der Deckel läßt sich mit gesteckten Steckern schließen.









8902BB

Artikel-Nr.:	**Opt. Bestückung** (weitere auf Anfrage)**:**
8902BB-1-0	2 x Schuko
8902BB-2-0	1 x Schuko, 1 x RJ45 2-fach
8902BB-3-0	1 x Schuko, 1 x Antenne
8902BB-4-0	2 x Schuko, 2 x RJ45 1-fach

Opt. Zubehör:	12201 Nivelliersatz zur Höhenkorrektur (Seite 33)
Material:	Edelstahl, Aluminium
Abmessungen:	155 x 90–120 x 155 mm (B x H x T)
Einbautiefe:	90–120 mm (Boden)
Schutzart:	IP10
Belastbarkeit:	Flächenlast max. 120 kg
Zuleitung:	2 x seitlich, 3 x hinten, 3 x unten, je Ø 26 mm
Nivellierung:	30 mm
Belageinsatz:	15 mm
Besonderheit:	Der Deckel läßt sich mit gesteckten Steckern schließen.







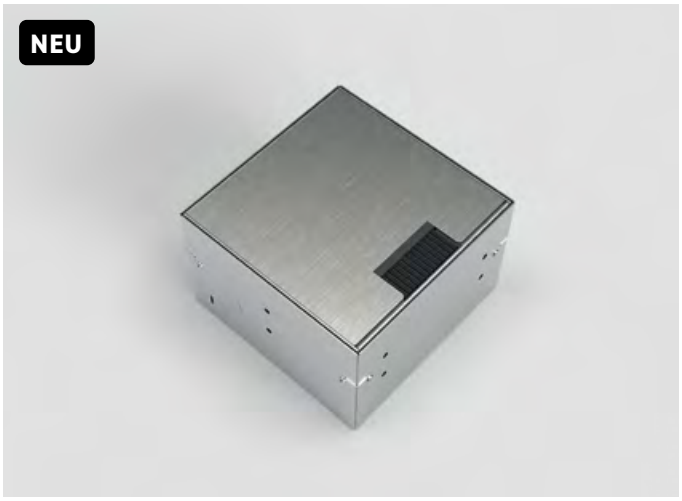

8902E

Artikel-Nr.:	**Opt. Bestückung** (weitere auf Anfrage)**:**
8902E-1-1	2 x Schuko
8902E-2-1	1 x Schuko, 1 x RJ45 2-fach
8902E-3-1	1 x Schuko, 1 x Antenne

Opt. Zubehör: 12201 Nivelliersatz zur Höhenkorrektur (Seite 33)

Material: Edelstahl, Aluminium
Abmessungen: 155 x 90–120 x 155 mm (B x H x T)
Einbautiefe: 90–120 mm (Boden)
Schutzart: IP10
Belastbarkeit: Flächenlast max. 120 kg
Zuleitung: 2 x seitlich, 3 x hinten, 3 x unten, je Ø 26 mm
Nivellierung: 30 mm
Belageinsatz: 15 mm
Besonderheit: Der Deckel läßt sich mit gesteckten Steckern schließen.

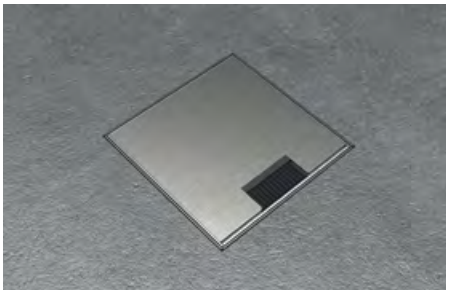



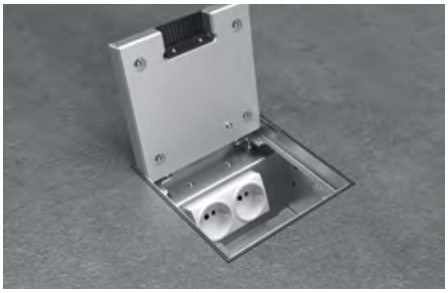

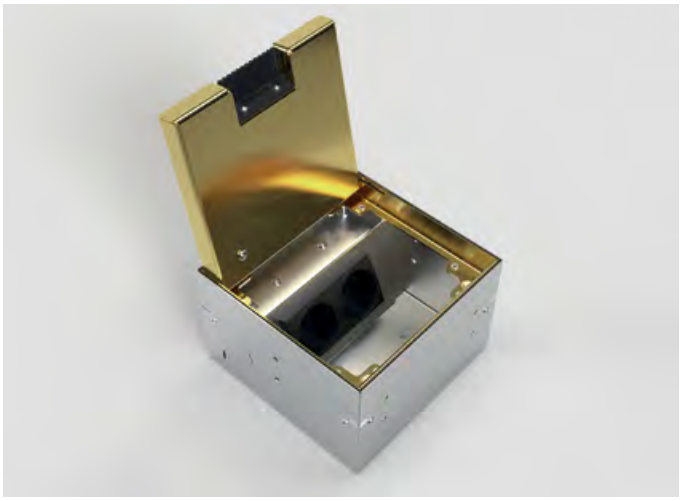

8902MB

Artikel-Nr.:	**Opt. Bestückung** (weitere auf Anfrage)**:**
8902MB-1-0	2 x Schuko
8902MB-2-0	1 x Schuko, 1 x RJ45 2-fach
8902MB-3-0	1 x Schuko, 1 x Antenne
8902MB-4-0	2 x Schuko, 2 x RJ45 1-fach

Opt. Zubehör: 12201 Nivelliersatz zur Höhenkorrektur (Seite 33)

Material: Edelstahl, Aluminium, Messing
Abmessungen: 155 x 90–120 x 155 mm (B x H x T)
Einbautiefe: 90–120 mm (Boden)
Schutzart: IP10
Belastbarkeit: Flächenlast max. 120 kg
Zuleitung: 2 x seitlich, 3 x hinten, 3 x unten, je Ø 26 mm
Nivellierung: 30 mm
Belageinsatz: 15 mm
Besonderheit: Der Deckel läßt sich mit gesteckten Steckern schließen.

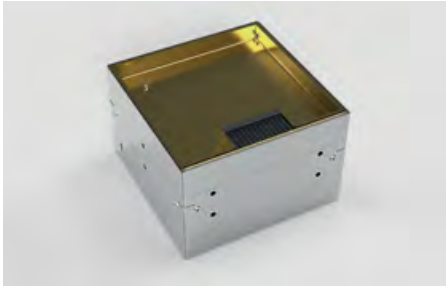

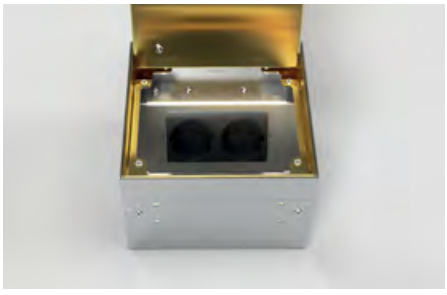

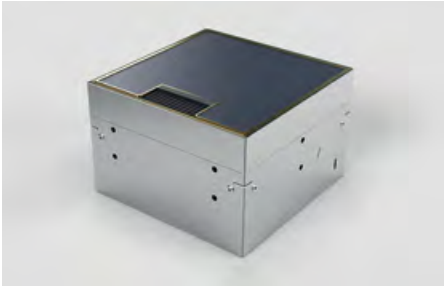



8904B

Artikel-Nr.:	**Opt. Bestückung** (weitere auf Anfrage)**:**
8904B-1-0	4 x Schuko
8904B-2-0	3 x Schuko, 1 x RJ45 2-fach
8904B-3-0	3 x Schuko, 1 x Antenne
8904B-4-0	2 x Schuko, 1 x RJ45 2-fach, 1 x Antenne

Opt. Zubehör: 12201 Nivelliersatz zur Höhenkorrektur (Seite 33)

Material: Edelstahl, Aluminium
Abmessungen: 205 x 90–120 x 155 mm (B x H x T)
Einbautiefe: 90–120 mm (Boden)
Schutzart: IP20
Belastbarkeit: Flächenlast max. 120 kg
Zuleitung: 2 x seitlich, 2 x hinten, 2 x unten, je Ø 26 mm
Nivellierung: 30 mm
Belageinsatz: 15 mm
Besonderheit: Der Deckel läßt sich mit gesteckten Steckern schließen.









8904BB

Artikel-Nr.:	**Opt. Bestückung** (weitere auf Anfrage)**:**
8904BB-1-0	4 x Schuko
8904BB-2-0	3 x Schuko, 1 x RJ45 2-fach
8904BB-3-0	3 x Schuko, 1 x Antenne
8904BB-4-0	2 x Schuko, 1 x RJ45 2-fach, 1 x Antenne
8904BB-5-0	2 x Schuko, 1 Herdanschlussdose

Opt. Zubehör: 12201 Nivelliersatz zur Höhenkorrektur (Seite 33)

Material: Edelstahl, Aluminium
Abmessungen: 205 x 90–120 x 155 mm (B x H x T)
Einbautiefe: 90–120 mm (Boden)
Schutzart: IP10
Belastbarkeit: Flächenlast max. 120 kg
Zuleitung: 2 x seitlich, 2 x hinten, 2 x unten, je Ø 26 mm
Nivellierung: 30 mm
Belageinsatz: 15 mm









8904E

Artikel-Nr.:	**Opt. Bestückung** (weitere auf Anfrage)**:**
8904E-1-1	4 x Schuko
8904E-2-1	3 x Schuko, 1 x RJ45 2-fach
8904E-3-1	3 x Schuko, 1 x Antenne
8904E-4-1	2 x Schuko, 1 x RJ45 2-fach, 1 x Antenne

Opt. Zubehör: 12201 Nivelliersatz zur Höhenkorrektur (Seite 33)

Material: Edelstahl, Aluminium
Abmessungen: 205 x 90–120 x 155 mm (B x H x T)
Einbautiefe: 90–120 mm (Boden)
Schutzart: IP10
Belastbarkeit: Flächenlast max. 120 kg
Zuleitung: 2 x seitlich, 2 x hinten, 2 x unten, je Ø 26 mm
Nivellierung: 30 mm
Belageinsatz: 15 mm
Besonderheit: Der Deckel läßt sich mit gesteckten Steckern schließen.

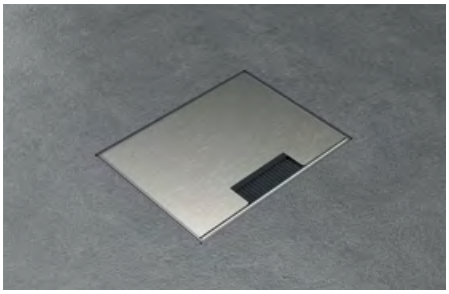





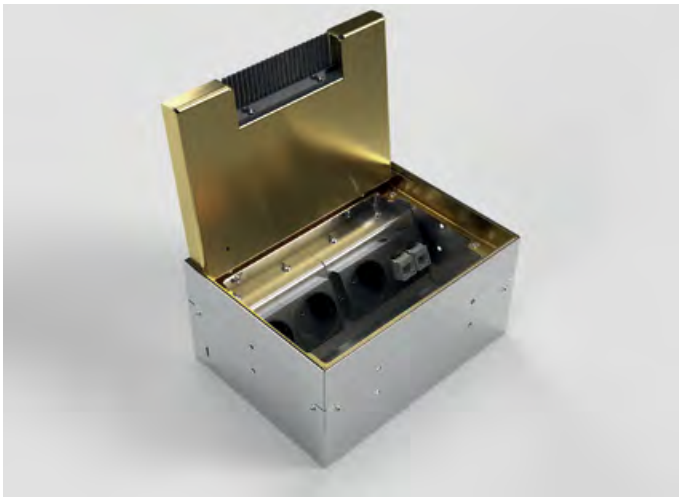

8904MB

Artikel-Nr.:	**Opt. Bestückung** (weitere auf Anfrage)**:**
8904MB-1-0	4 x Schuko
8904MB-2-0	3 x Schuko, 1 x RJ45 2-fach
8904MB-3-0	3 x Schuko, 1 x Antenne
8904MB-4-0	2 x Schuko, 1 x RJ45 2-fach, 1 x Antenne

Opt. Zubehör: 12201 Nivelliersatz zur Höhenkorrektur (Seite 33)

Material: Edelstahl, Aluminium, Messing
Abmessungen: 205 x 90–120 x 155 mm (B x H x T)
Einbautiefe: 90–120 mm (Boden)
Schutzart: IP10
Belastbarkeit: Flächenlast max. 120 kg
Zuleitung: 2 x seitlich, 2 x hinten, 2 x unten, je Ø 26 mm
Nivellierung: 30 mm
Belageinsatz: 15 mm
Besonderheit: Der Deckel läßt sich mit gesteckten Steckern schließen.

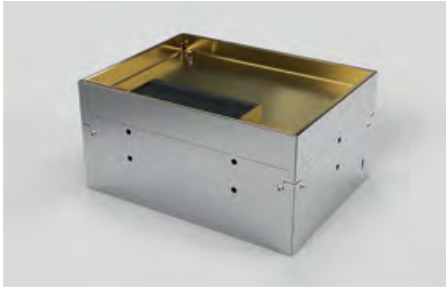



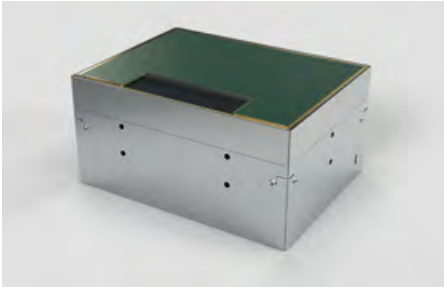



8908B

Artikel-Nr.:	**Opt. Bestückung** (weitere auf Anfrage)**:**
8908B-1-0	8 x Schuko
8908B-2-0	4 x Schuko, 4 x RJ45 2-fach

Opt. Zubehör: 12201 Nivelliersatz zur Höhenkorrektur (Seite 33)

Material: Edelstahl, Aluminium
Abmessungen: 205 x 90–120 x 205 mm (B x H x T)
Einbautiefe: 90–120 mm (Boden)
Schutzart: IP20
Belastbarkeit: Flächenlast max. 120 kg
Zuleitung: 2 x vorne, 8 x seitlich, 2 x hinten, 4 x unten, je Ø 26 mm
Nivellierung: 30 mm
Belageinsatz: 15 mm
Besonderheit: Der Deckel läßt sich mit gesteckten Steckern schließen.



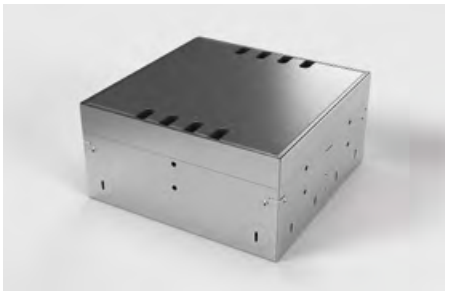





8908BB

Artikel-Nr.:	**Opt. Bestückung** (weitere auf Anfrage)**:**
8908BB-1-0	8 x Schuko
8908BB-2-0	4 x Schuko, 4 x RJ45 2-fach
8908BB-3-0	6 x Schuko, 6 x RJ45 1-fach

Opt. Zubehör: 12201 Nivelliersatz zur Höhenkorrektur (Seite 33)

Material: Edelstahl, Aluminium
Abmessungen: 205 x 90–120 x 205 mm (B x H x T)
Einbautiefe: 90–120 mm (Boden)
Schutzart: IP10
Belastbarkeit: Flächenlast max. 120 kg
Zuleitung: 2 x vorne, 8 x seitlich, 2 x hinten, 4 x unten, je Ø 26 mm
Nivellierung: 30 mm
Belageinsatz: 15 mm
Besonderheit: Der Deckel läßt sich mit gesteckten Steckern schließen.

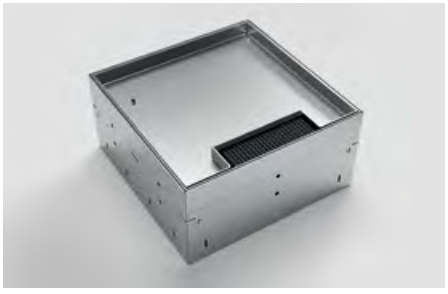





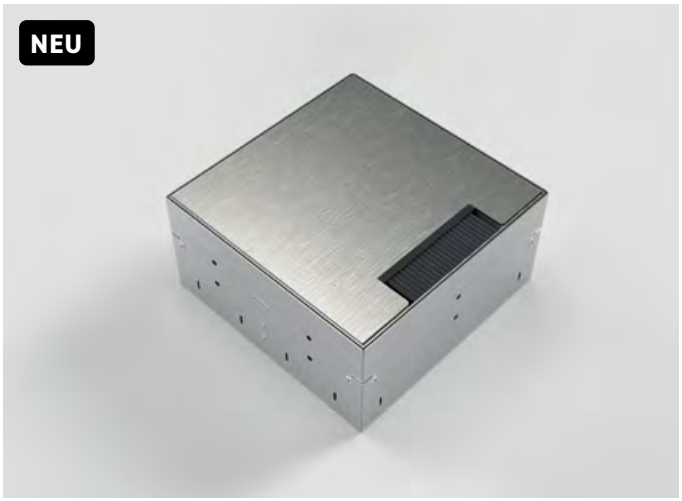

8908E

Artikel-Nr.:	**Opt. Bestückung** (weitere auf Anfrage)**:**
8908E-1-1	8 x Schuko
8908E-2-1	4 x Schuko, 4 x RJ45 2-fach

Opt. Zubehör: 12201 Nivelliersatz zur Höhenkorrektur (Seite 33)

Material: Edelstahl, Aluminium
Abmessungen: 205 x 90–120 x 205 mm (B x H x T)
Einbautiefe: 90–120 mm (Boden)
Schutzart: IP10
Belastbarkeit: Flächenlast max. 120 kg
Zuleitung: 2 x vorne, 8 x seitlich, 2 x hinten, 4 x unten, je Ø 26 mm
Nivellierung: 30 mm
Belageinsatz: 15 mm
Besonderheit: Der Deckel läßt sich mit gesteckten Steckern schließen.

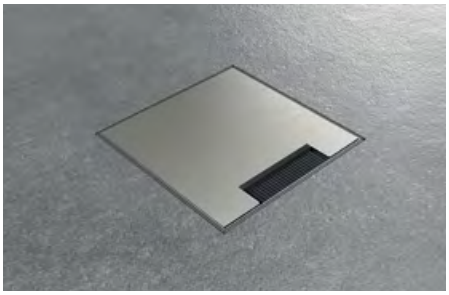



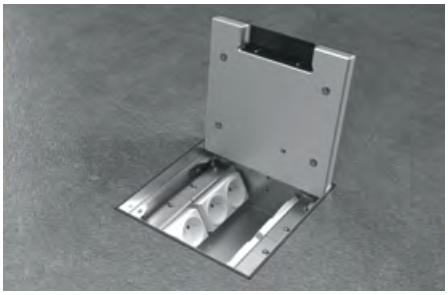

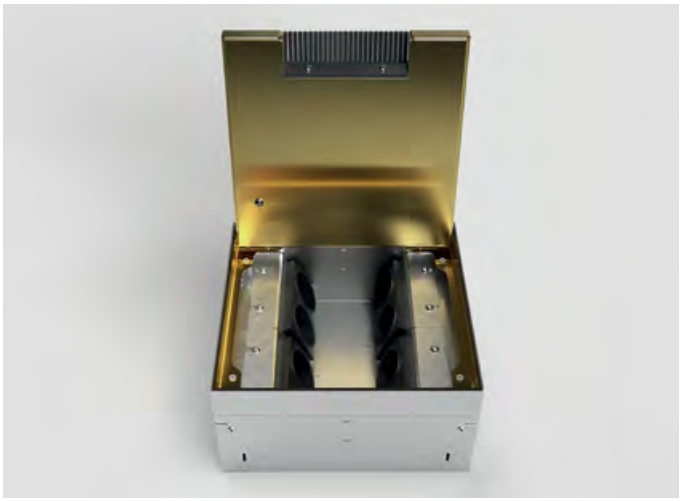

8908MB

Artikel-Nr.:	**Opt. Bestückung** (weitere auf Anfrage)**:**
8908MB-1-0	8 x Schuko
8908MB-2-0	4 x Schuko, 4 x RJ45 2-fach
8908MB-3-0	6 x Schuko, 6 x RJ45 1-fach

Opt. Zubehör: 12201 Nivelliersatz zur Höhenkorrektur (Seite 33)

Material: Edelstahl, Aluminium, Messing
Abmessungen: 205 x 90–120 x 205 mm (B x H x T)
Einbautiefe: 90–120 mm (Boden)
Schutzart: IP10
Belastbarkeit: Flächenlast max. 120 kg
Zuleitung: 2 x vorne, 8 x seitlich, 2 x hinten, 4 x unten, je Ø 26 mm
Nivellierung: 30 mm
Belageinsatz: 15 mm
Besonderheit: Der Deckel läßt sich mit gesteckten Steckern schließen.

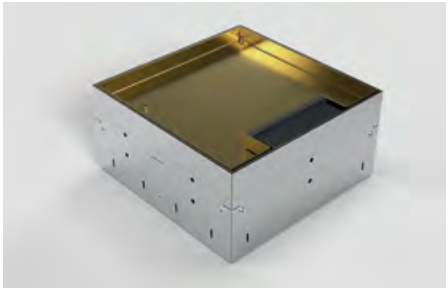

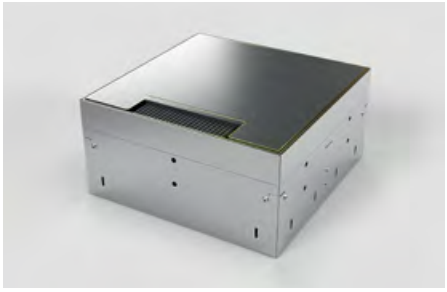

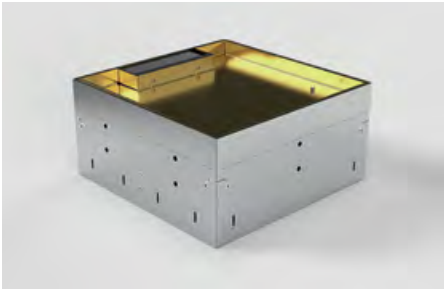



8912BB

Artikel-Nr.:	**Opt. Bestückung** (weitere auf Anfrage)**:**
8912BB-1-0	12 x Schuko
8912BB-2-0	8 x Schuko, 4 x RJ45 2-fach
Opt. Zubehör:	12202 Nivelliersatz zur Höhenkorrektur (Seite 33)
Material:	Edelstahl, Aluminium
Abmessungen:	309 x 90–120 x 305 mm (B x H x T)
Einbautiefe:	90–120 mm (Boden)
Schutzart:	IP10
Belastbarkeit:	Flächenlast max. 120 kg
Zuleitung:	2 x vorne, 8 x seitlich, 2 x hinten, 8 x unten, je Ø 26 mm
Nivellierung:	30 mm
Belageinsatz:	15 mm
Besonderheit:	Eigener Bodenbelag integrierbar, läßt sich mit gesteckten Steckern schließen.



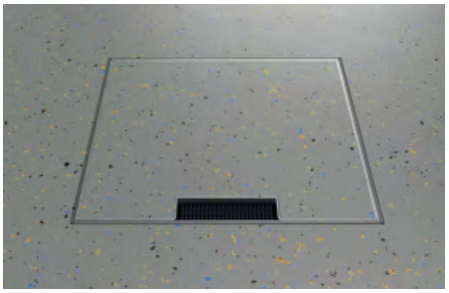





8920B

Artikel-Nr.:	**Opt. Bestückung** (weitere auf Anfrage)**:**
8920B-1-0	20 x Schuko
8920B-2-0	10 x Schuko, 10 x RJ45 2-fach
Opt. Zubehör:	12203 Nivelliersatz zur Höhenkorrektur (Seite 34)
Material:	Edelstahl, Aluminium
Abmessungen:	305 x 90–120 x 505 mm (B x H x T)
Einbautiefe:	90–120 mm (Boden)
Schutzart:	IP10
Belastbarkeit:	Flächenlast max. 120 kg
Zuleitung:	2 x vorne, 12 x seitlich, 2 x hinten, 12 x unten, je Ø 26 mm
Nivellierung:	30 mm
Belageinsatz:	15 mm
Besonderheit:	Eigener Bodenbelag integrierbar, läßt sich mit gesteckten Steckern schließen.

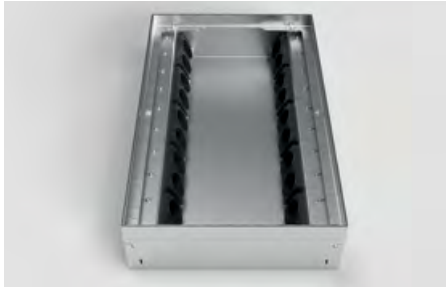







12201

Zubehör für 8901 bis 8908:
Art.-Nr. 12201 Nivelliersatz zur Höhenkorrektur für Bodentanks

Professionelle Höhenkorrektur für Bodentanks. Der Nivelliersatz besteht aus Edelstahl. Er wurde für die 89er Serie entwickelt und kann für die Modelle 8901 bis 8908 eingesetzt werden.

Abmessungen: 267 x 150 x 207 mm (B x H x T)
Nivellierbereich: 53-153 mm in 20 mm Schritten

Die Lieferung erfolgt ohne abgebildeten Bodentank.



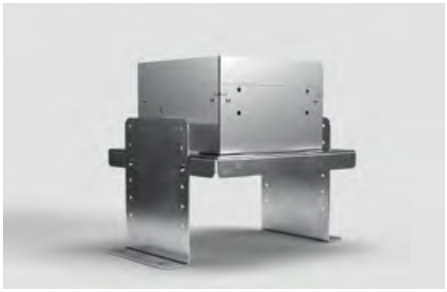





12202

Zubehör für den Bodentank 8912BB:
Art.-Nr. 12202 Nivelliersatz zur Höhenkorrektur für Bodentanks

Professionelle Höhenkorrektur für Bodentanks. Der Nivelliersatz besteht aus Edelstahl.

Abmessungen: 308 x 150 x 305 mm (B x H x T)
Nivellierbereich: 53-153 mm in 20 mm Schritten

Die Lieferung erfolgt ohne abgebildeten Bodentank.

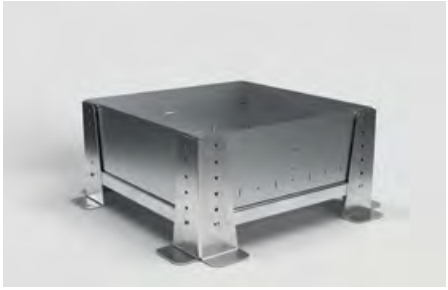







12203

Zubehör für den Bodentank 8920B:
Art.-Nr. 12203 Nivelliersatz zur Höhenkorrektur für Bodentanks

Professionelle Höhenkorrektur für Bodentanks. Der Nivelliersatz besteht aus Edelstahl.

Abmessungen: 368 x 150 x 568 mm (B x H x T)
Nivellierbereich: 53-153 mm in 20 mm Schritten

Die Lieferung erfolgt ohne abgebildeten Bodentank.









9901A

Artikel-Nr.:	**Opt. Bestückung** (weitere auf Anfrage)**:**
9901A-1-3	1x Schuko
9901A-2-3	1x RJ45 2-fach

Opt. Zubehör: 12116 Estrich-Platzhalter aus Edelstahl (auf Anfrage)

Material: Aluminium
Abmessungen: Kranz Ø 140 mm, Ø 120 x 72 mm
Einbautiefe: 70 mm (Boden)
Schutzart: IP20
Belastbarkeit: Flächenlast max. 200 kg
Zuleitung: 2 x hinten, 2 x unten, je Ø 25 mm
Belageinsatz: 5 mm
Besonderheit: Eigener Bodenbelag im **Wendedeckel** integrierbar, läßt sich mit gesteckten Steckern schließen

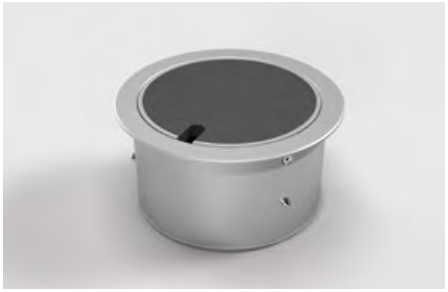





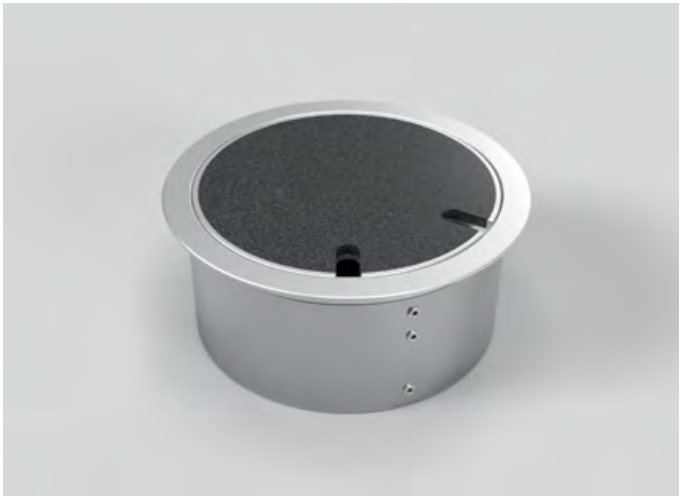

9902A

Artikel-Nr.:	**Opt. Bestückung** (weitere auf Anfrage):
9902A-1-3	2 x Schuko
9902A-2-3	1 x Schuko, 1 x RJ45 2-fach
9902A-3-3	1 x Schuko, 1 x Antenne

Opt. Zubehör:	12118 Estrich-Platzhalter aus Edelstahl (auf Anfrage)
Material:	Aluminium, Edelstahl
Abmessungen:	Kranz Ø 170 mm, Ø 150 x 72 mm
Einbautiefe:	70 mm (Boden)
Schutzart:	IP20
Belastbarkeit:	Flächenlast max. 200 kg
Zuleitung:	2 x hinten, 2 x unten, je Ø 25 mm
Belageinsatz:	5 mm
Besonderheit:	Eigener Bodenbelag im **Wendedeckel** integrierbar, läßt sich mit gesteckten Steckern schließen









9902B

Artikel-Nr.:	**Opt. Bestückung** (weitere auf Anfrage):
9902B-1-0	2 x Schuko
9902B-2-0	1 x Schuko, 1 x RJ45 2-fach
9902B-3-0	1 x Schuko, 1 x Antenne

Opt. Zubehör:	12118 Estrich-Platzhalter aus Edelstahl (auf Anfrage)
Material:	Aluminium, Edelstahl
Abmessungen:	Ø 150 x 80–105 mm
Einbautiefe:	80–105 mm (Boden)
Schutzart:	IP20
Belastbarkeit:	Flächenlast max. 200 kg
Zuleitung:	2 x hinten, 2 x unten, je Ø 25 mm
Nivellierung:	25 mm
Besonderheit:	Randloser Deckel zum Aufkleben eigener Beläge, läßt sich mit gesteckten Steckern schließen.





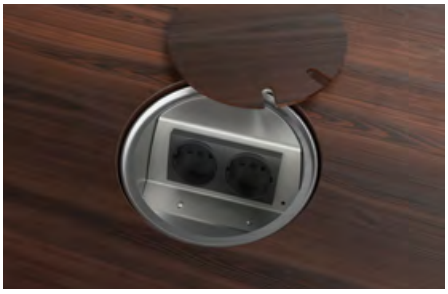



9902D

Artikel-Nr.:	**Opt. Bestückung** (weitere auf Anfrage)**:**
9902D-1-3	2 x Schuko
9902D-2-3	1 x Schuko, 1 x RJ45 2-fach
9902D-3-3	1 x Schuko, 1 x Antenne

Opt. Zubehör:	12118 Estrich-Platzhalter aus Edelstahl (auf Anfrage)
Material:	Aluminium, Edelstahl
Abmessungen:	Kranz Ø 170 mm, Ø 150 x 77 mm
Einbautiefe:	75 mm (Boden)
Schutzart:	IP65
Belastbarkeit:	Flächenlast max. 500 kg
Zuleitung:	2 x hinten, 2 x unten, je Ø 25 mm
Besonderheit:	**Durch Drehung des Deckels um 180° ist der Deckel geschlossen zur Reinigung mit Nasskehrgeräten geeignet.** Läßt sich mit gesteckten Steckern schließen.

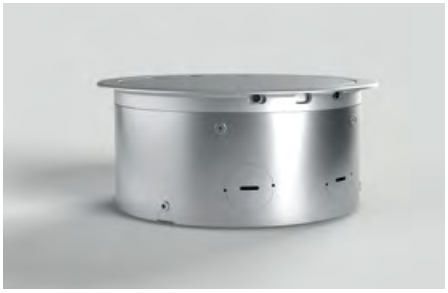







9904A

Artikel-Nr.:	**Opt. Bestückung** (weitere auf Anfrage)**:**
9904A-1-3	4 x Schuko
9904A-2-3	2 x Schuko, 2 x RJ45 2-fach
9904A-3-3	2 x Schuko, 1 x RJ45 2-fach, 1 x Antenne
9904A-4-3	3 x Schuko, 1 x RJ45 2-fach

Opt. Zubehör:	12119 Estrich-Platzhalter aus Edelstahl (auf Anfrage)
Material:	Aluminium, Edelstahl
Abmessungen:	Kranz Ø 220 mm, Ø 205 x 81 mm
Einbautiefe:	77 mm (Boden)
Schutzart:	IP20
Belastbarkeit:	Flächenlast max. 200 kg
Zuleitung:	2 x vorne, 2 x hinten, 4 x unten, je Ø 26 mm
Belageinsatz:	6 mm
Besonderheit:	Eigener Bodenbelag im **Wendedeckel** integrierbar, läßt sich mit gesteckten Steckern schließen.









9908A

Artikel-Nr.:	**Opt. Bestückung** (weitere auf Anfrage)**:**
9908A-1-3	8 x Schuko
9908A-2-3	4 x Schuko, 4 x RJ45 2-fach

Opt. Zubehör: UFP12492 Estrich-Platzhalter (Seite 61)

Material:	Aluminium, Edelstahl
Abmessungen:	Ø 320 x 80 mm
Einbautiefe:	76 mm (Boden)
Schutzart:	IP10
Belastbarkeit:	Flächenlast max. 200 kg
Zuleitung:	8 x seitlich, 8 x unten, je Ø 26 mm
Belageinsatz:	6 mm
Besonderheit:	Wendedeckel, eigener Belag integrierbar, läßt sich mit gesteckten Steckern schließen.

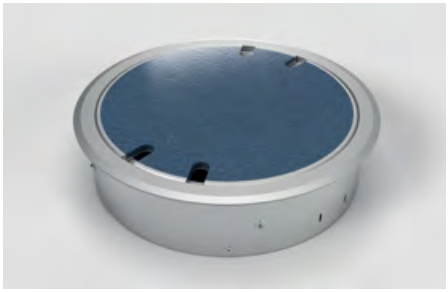

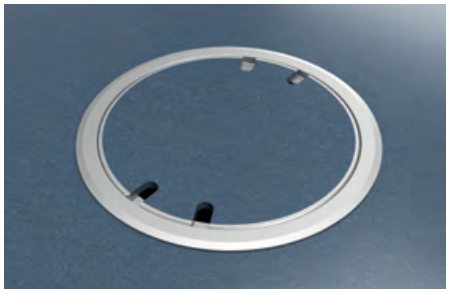

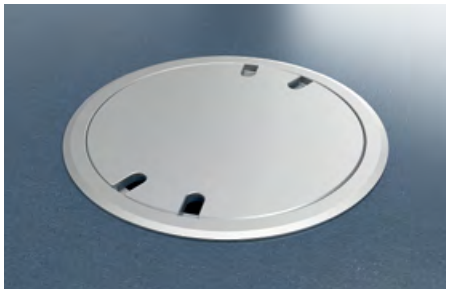

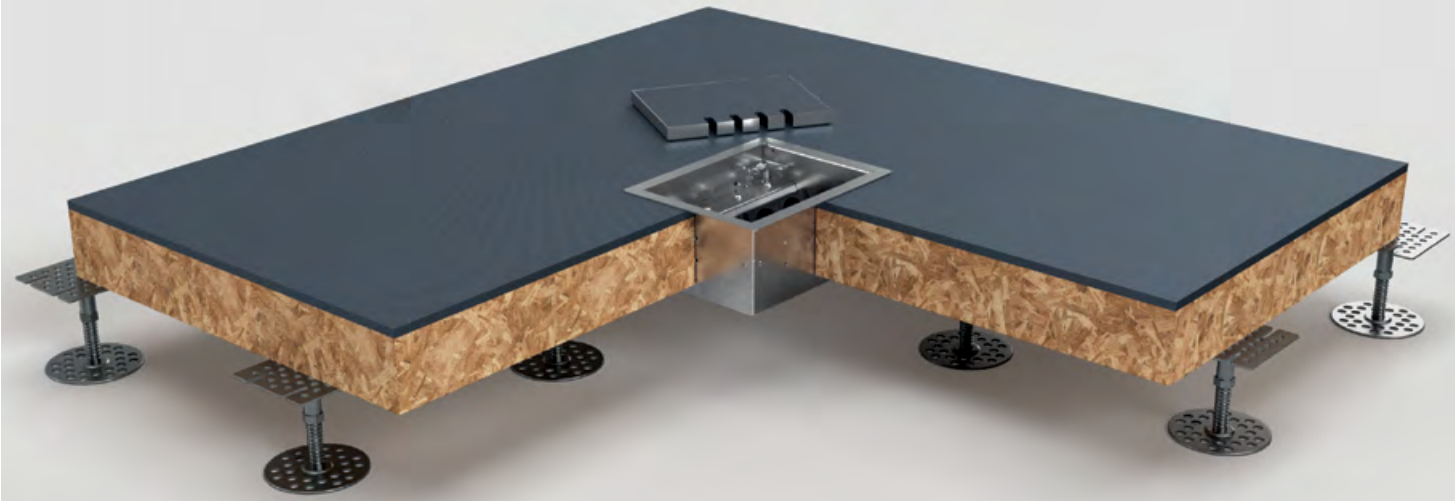

Hohlbodensteckdosen/-tanks



8501B

Artikel-Nr.:	**Opt. Bestückung** (weitere auf Anfrage)**:**
8501B-1-0	1 x Schuko
8501B-2-0	1 x RJ45 2-fach
8501B-3-0	1 x Antenne

Material:	Edelstahl, Aluminium
Abmessungen:	150 x 90 x 150 mm (B x H x T)
Einbautiefe:	90 mm (Boden)
Schutzart:	IP20
Belastbarkeit:	Flächenlast max. 120 kg
Zuleitung:	2 x seitlich, 2 x hinten, 2 x unten, je Ø 26 mm
Nivellierung:	30 mm
Belageinsatz:	15 mm
Besonderheit:	Eigener Belag integrierbar, läßt sich mit gesteckten Steckern schließen.

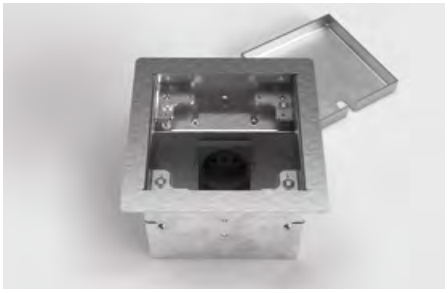

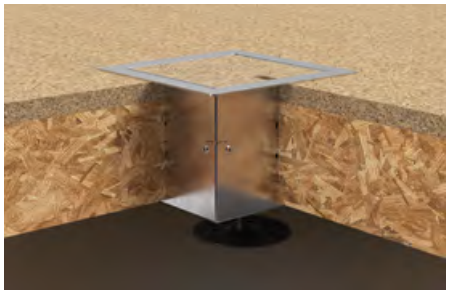



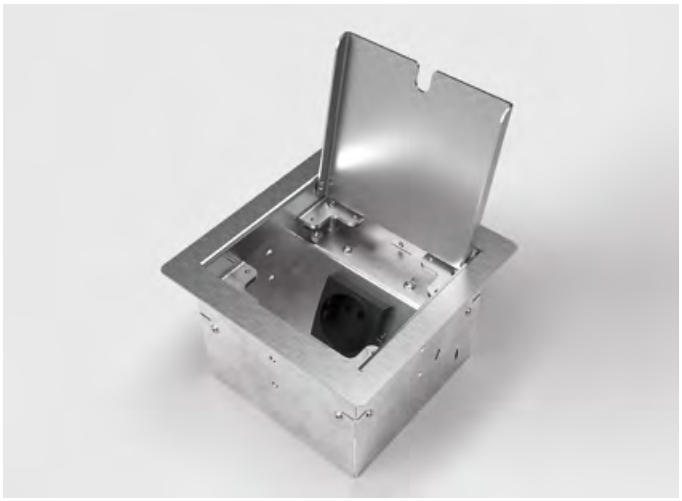

8501E

Artikel-Nr.:	**Opt. Bestückung** (weitere auf Anfrage)**:**
8501E-1-1	1 x Schuko
8501E-2-1	1 x RJ45 2-fach
8501E-3-1	1 x Antenne

Material:	Edelstahl, Aluminium
Abmessungen:	150 x 90 x 150 mm (B x H x T)
Einbautiefe:	90 mm (Boden)
Schutzart:	IP20
Belastbarkeit:	Flächenlast max. 120 kg
Zuleitung:	2 x seitlich, 2 x hinten, 2 x unten, je Ø 26 mm
Nivellierung:	30 mm
Besonderheit:	Läßt sich mit gesteckten Steckern schließen.



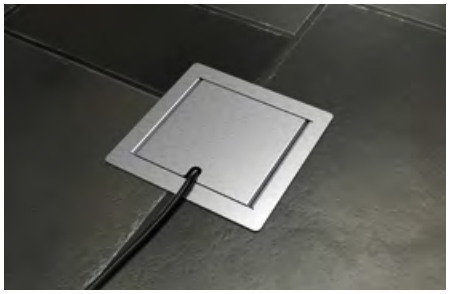



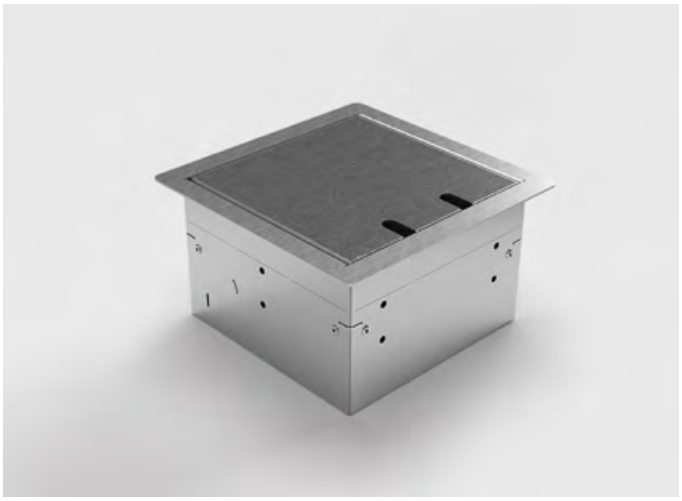

8502B

Artikel-Nr.:	**Opt. Bestückung** (weitere auf Anfrage):
8502B-1-0	2 x Schuko
8502B-2-0	1 x Schuko, 1 x RJ45 2-fach
8502B-3-0	1 x Schuko, 1 x Antenne
8502BB-3-0	2 x Schuko, 2 x RJ45 1-fach (Bürstenauslass)

Material:	Edelstahl, Aluminium
Abmessungen:	180 x 90 x 180 mm (B x H x T)
Einbautiefe:	90 mm (Boden)
Schutzart:	IP20 (IP10 mit Bürstenauslass)
Belastbarkeit:	Flächenlast max. 120 kg
Zuleitung:	2 x seitlich, 3 x hinten, 3 x unten, je Ø 26 mm
Nivellierung:	30 mm
Belageinsatz:	15 mm
Besonderheit:	Eigener Belag integrierbar, läßt sich mit gesteckten Steckern schließen.



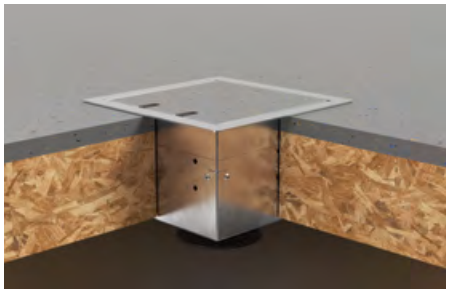

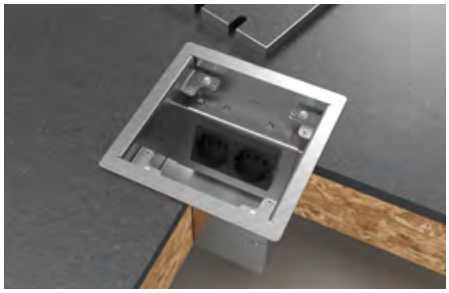



8502E

Artikel-Nr.:	**Opt. Bestückung** (weitere auf Anfrage):
8502E-1-1	2 x Schuko
8502E-2-1	1 x Schuko, 1 x RJ45 2-fach (Bürstenauslass)
8502E-3-1	1 x Schuko, 1 x Antenne (Bürstenauslass)

Material:	Edelstahl, Aluminium
Abmessungen:	180 x 90 x 180 mm (B x H x T)
Einbautiefe:	90 mm (Boden)
Schutzart:	IP20 (IP10 mit Bürstenauslass)
Belastbarkeit:	Flächenlast max. 120 kg
Zuleitung:	2 x seitlich, 2 x hinten, 2 x unten, je Ø 26 mm
Nivellierung:	30 mm
Besonderheit:	Läßt sich mit gesteckten Steckern schließen.



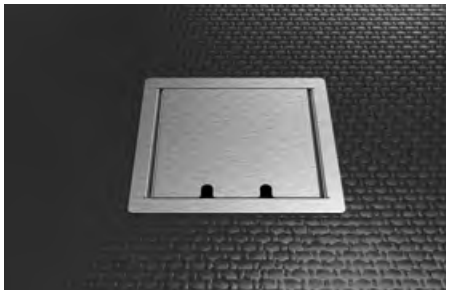

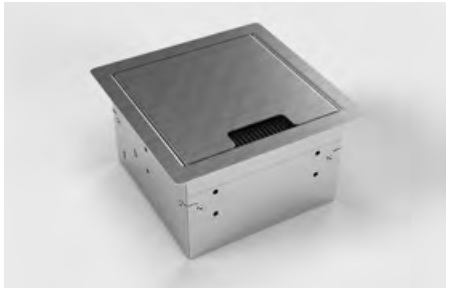

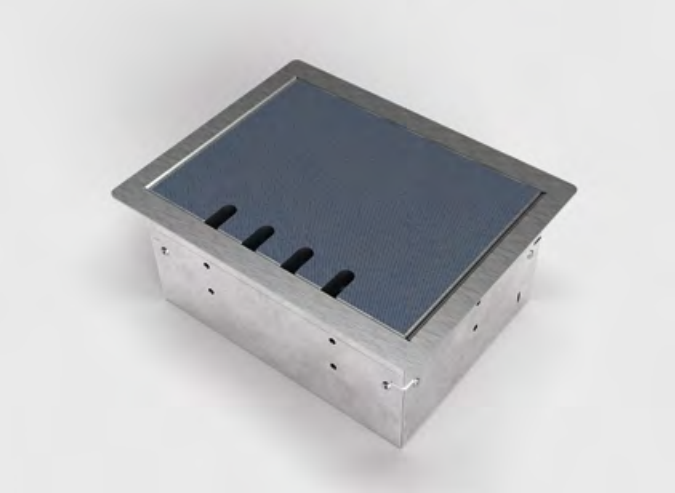

8504B

Artikel-Nr.:	**Opt. Bestückung** (weitere auf Anfrage)**:**
8504B-1-0	4 x Schuko
8504B-2-0	3 x Schuko, 1 x RJ45 2-fach
8504B-3-0	3 x Schuko, 1 x Antenne
8504B-4-0	2 x Schuko, 1 x Antenne, 1 x RJ45 2-fach

Material:	Edelstahl, Aluminium
Abmessungen:	230 x 90 x 180 mm (B x H x T)
Einbautiefe:	90 mm (Boden)
Schutzart:	IP20
Belastbarkeit:	Flächenlast max. 120 kg
Zuleitung:	2 x seitlich, 2 x hinten, 2 x unten, je Ø 26 mm
Nivellierung:	30 mm
Belageinsatz:	15 mm
Besonderheit:	Eigener Belag integrierbar, läßt sich mit gesteckten Steckern schließen.

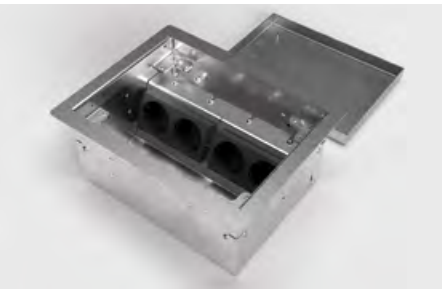

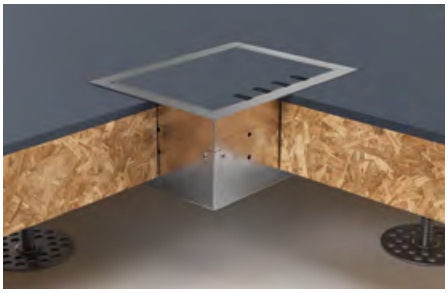

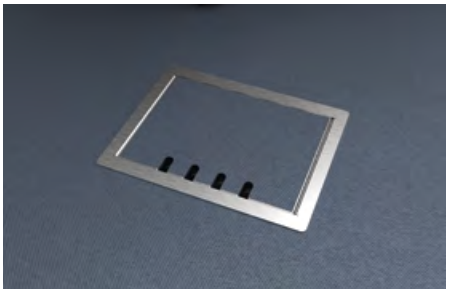



8504E

Artikel-Nr.:	**Opt. Bestückung** (weitere auf Anfrage)**:**
8504E-1-1	4 x Schuko
8504E-2-1	3 x Schuko, 1 x RJ45 2-fach
8504E-3-1	3 x Schuko, 1 x Antenne
8504E-4-1	2 x Schuko, 1 x Antenne, 1 x RJ45 2-fach

Material:	Edelstahl, Aluminium
Abmessungen:	230 x 90 x 180 mm (B x H x T)
Einbautiefe:	90 mm (Boden)
Schutzart:	IP10
Belastbarkeit:	Flächenlast max. 120 kg
Zuleitung:	2 x seitlich, 2 x hinten, 2 x unten, je Ø 26 mm
Nivellierung:	30 mm
Besonderheit:	Läßt sich mit gesteckten Steckern schließen.









8508B

Artikel-Nr.:	**Opt. Bestückung** (weitere auf Anfrage):
8508B-1-0	8 x Schuko
8508B-2-0	4 x Schuko, 4 x RJ45 2-fach
8508B-3-0	6 x Schuko, 6 x RJ45 1-fach

Material:	Edelstahl, Aluminium
Abmessungen:	230 x 90 x 230 mm (B x H x T)
Einbautiefe:	90 mm (Boden)
Schutzart:	IP20
Belastbarkeit:	Flächenlast max. 120 kg
Zuleitung:	2 x vorne, 8 x seitlich, 2 x hinten, 4 x unten, je Ø 26 mm
Nivellierung:	30 mm
Belageinsatz:	15 mm
Besonderheit:	Eigener Belag integrierbar, läßt sich mit gesteckten Steckern schließen.

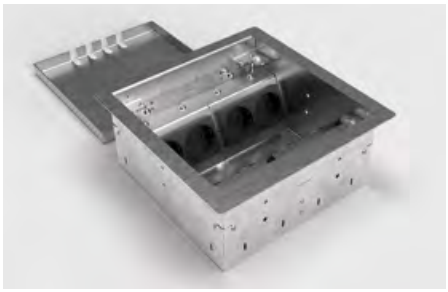

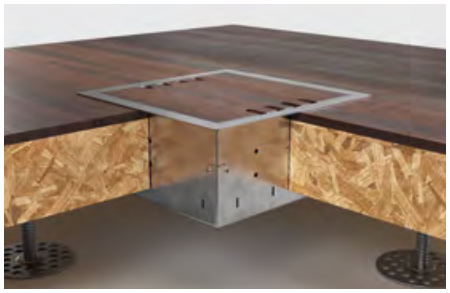



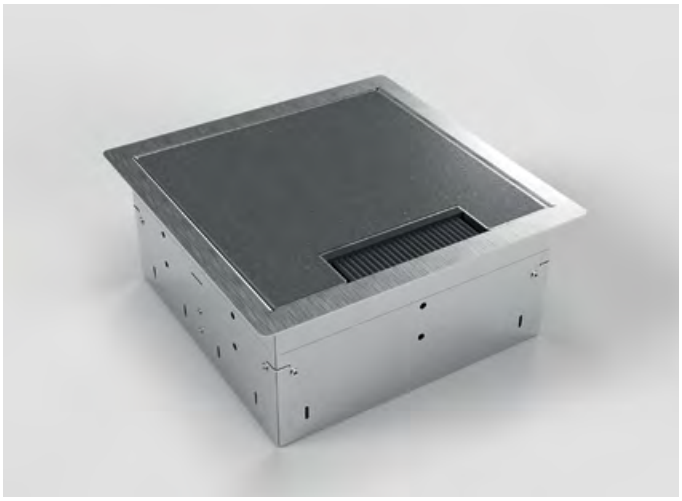

8508BB

Artikel-Nr.:	**Opt. Bestückung** (weitere auf Anfrage):
8508BB-1-0	8 x Schuko
8508BB-2-0	4 x Schuko, 4 x RJ45 2-fach
8508BB-3-0	6 x Schuko, 6 x RJ45 1-fach

Material:	Edelstahl, Aluminium
Abmessungen:	230 x 102 x 230 mm (B x H x T)
Einbautiefe:	102 mm (Boden)
Schutzart:	IP20
Belastbarkeit:	Flächenlast max. 120 kg
Zuleitung:	2 x vorne, 8 x seitlich, 2 x hinten, 4 x unten, je Ø 26 mm
Nivellierung:	30 mm
Belageinsatz:	15 mm
Besonderheit:	Eigener Belag integrierbar, läßt sich mit gesteckten Steckern schließen.









8508E

Artikel-Nr.:	**Opt. Bestückung** (weitere auf Anfrage)**:**
8508E-1-1	8 x Schuko
8508E-1-1	4 x Schuko, 4 x RJ45 2-fach
8508E-3-1	6 x Schuko, 6 x RJ45 1-fach

Material:	Edelstahl, Aluminium
Abmessungen:	230 x 90 x 230 mm (B x H x T)
Einbautiefe:	90 mm (Boden)
Schutzart:	IP10
Belastbarkeit:	Flächenlast max. 120 kg
Zuleitung:	2 x vorne, 8 x seitlich, 2 x hinten, 4 x unten, je Ø 26 mm
Nivellierung:	30 mm
Besonderheit:	Läßt sich mit gesteckten Steckern schließen.



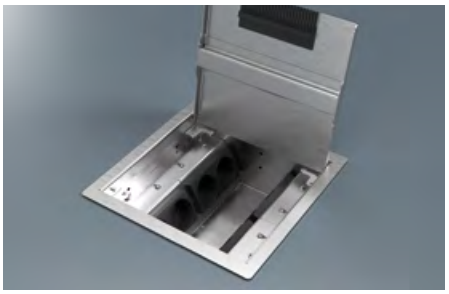

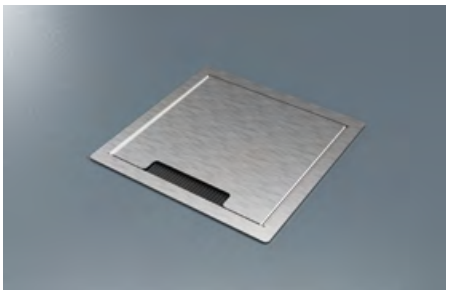



8512BB

Artikel-Nr.:	**Opt. Bestückung** (weitere auf Anfrage)**:**
8512BB-1-0	12 x Schuko
8512BB-2-0	8 x Schuko, 4 x RJ45 2-fach

Material:	Edelstahl, Aluminium
Abmessungen:	350 x 90 x 350 mm (B x H x T)
Einbautiefe:	90 mm (Boden)
Schutzart:	IP10
Belastbarkeit:	Flächenlast max. 120 kg
Zuleitung:	2 x vorne, 8 x seitlich, 2 x hinten, 8 x unten, je Ø 26 mm
Nivellierung:	30 mm
Belageinsatz:	15 mm
Besonderheit:	Eigener Belag integrierbar, läßt sich mit gesteckten Steckern schließen.







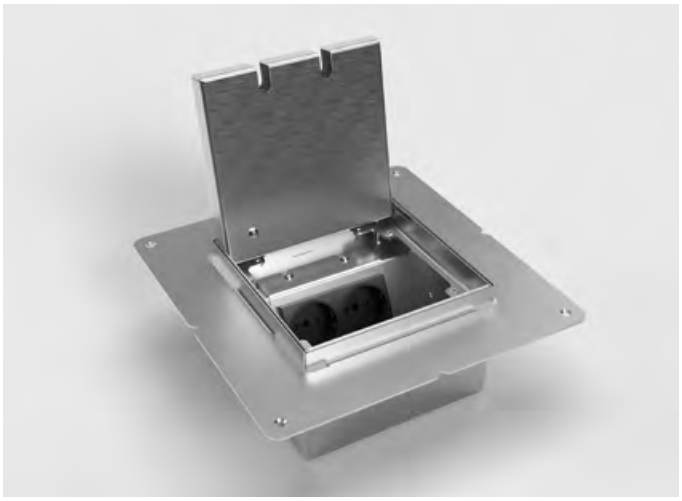

8902H

Artikel-Nr.:	**Opt. Bestückung** (weitere auf Anfrage)**:**
8902H-1-0	2 x Schuko
8902H-2-0	1 x Schuko, 1 x RJ45 2-fach
8902H-3-0	1 x Schuko, 1 x Antenne

Material:	Edelstahl, Aluminium
Abmessungen:	250 x 90–120 x 250 mm (B x H x T)
Einbautiefe:	90–120 mm (Boden)
Schutzart:	IP20
Belastbarkeit:	Flächenlast max. 120 kg
Zuleitung:	2 x seitlich, 3 x hinten, 3 x unten, je Ø 26 mm
Nivellierung:	30 mm
Belageinsatz:	15 mm
Besonderheit:	Eigener Belag integrierbar, läßt sich mit gesteckten Steckern schließen.

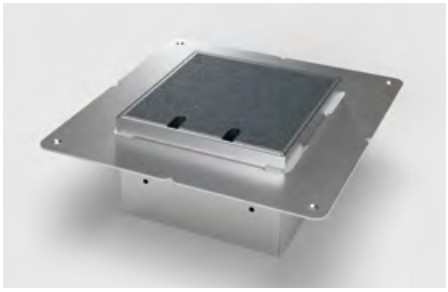



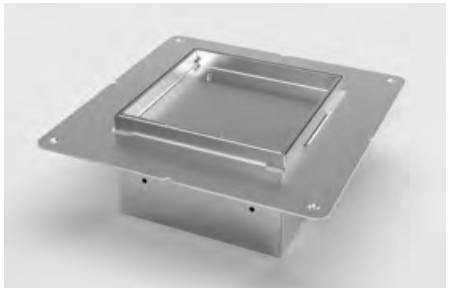



8902HB

Artikel-Nr.:	**Opt. Bestückung** (weitere auf Anfrage)**:**
8902HB-1-0	2 x Schuko
8902HB-2-0	1 x Schuko, 1 x RJ45 2-fach
8902HB-3-0	1 x Schuko, 1 x Antenne

Material:	Edelstahl, Aluminium
Abmessungen:	250 x 90–120 x 250 mm (B x H x T)
Einbautiefe:	90–120 mm (Boden)
Schutzart:	IP10
Belastbarkeit:	Flächenlast max. 120 kg
Zuleitung:	2 x seitlich, 3 x hinten, 3 x unten, je Ø 26 mm
Nivellierung:	30 mm
Belageinsatz:	15 mm
Besonderheit:	Eigener Belag integrierbar, läßt sich mit gesteckten Steckern schließen.



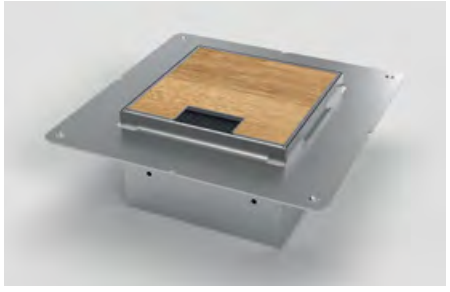

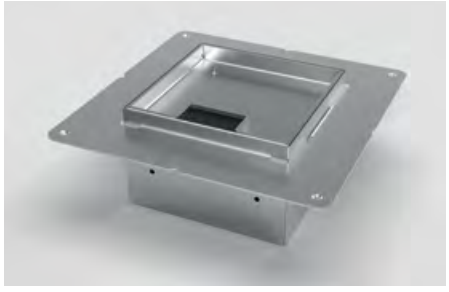

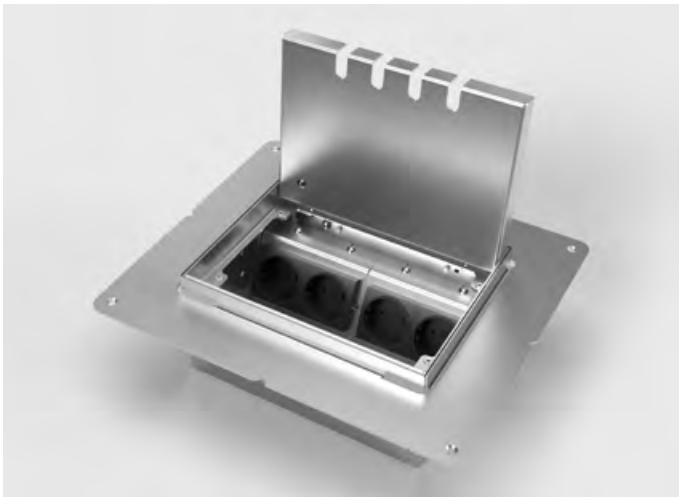

8904H

Artikel-Nr.:	**Opt. Bestückung** (weitere auf Anfrage)**:**
8904H-1-0	4 x Schuko
8904H-2-0	3 x Schuko, 1 x RJ45 2-fach
8904H-3-0	3 x Schuko, 1 x Antenne
8904H-4-0	2 x Schuko, 1 x RJ45 2-fach, 1 x Antenne

Material:	Edelstahl, Aluminium
Abmessungen:	300 x 90–120 x 250 mm (B x H x T)
Einbautiefe:	90–120 mm (Boden)
Schutzart:	IP20
Belastbarkeit:	Flächenlast max. 120 kg
Zuleitung:	2 x seitlich, 2 x hinten, 2 x unten, je Ø 26 mm
Nivellierung:	30 mm
Belageinsatz:	15 mm
Besonderheit:	Eigener Belag integrierbar, läßt sich mit gesteckten Steckern schließen.



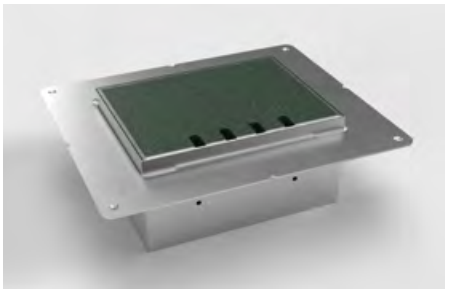

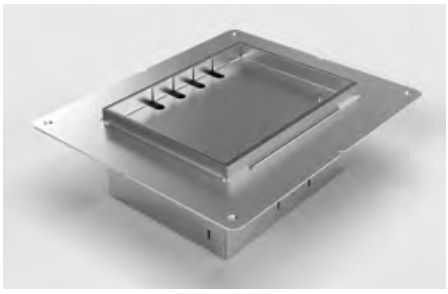



8904HB

Artikel-Nr.:	**Opt. Bestückung** (weitere auf Anfrage)**:**
8904HB-1-0	4 x Schuko
8904HB-2-0	3 x Schuko, 1 x RJ45 2-fach
8904HB-3-0	3 x Schuko, 1 x Antenne
8904HB-4-0	2 x Schuko, 1 x RJ45 2-fach, 1 x Antenne

Material:	Edelstahl, Aluminium
Abmessungen:	300 x 90–120 x 250 mm (B x H x T)
Einbautiefe:	90–120 mm (Boden)
Schutzart:	IP10
Belastbarkeit:	Flächenlast max. 120 kg
Zuleitung:	2 x seitlich, 2 x hinten, 2 x unten, je Ø 26 mm
Nivellierung:	30 mm
Belageinsatz:	15 mm
Besonderheit:	Eigener Belag integrierbar, läßt sich mit gesteckten Steckern schließen.

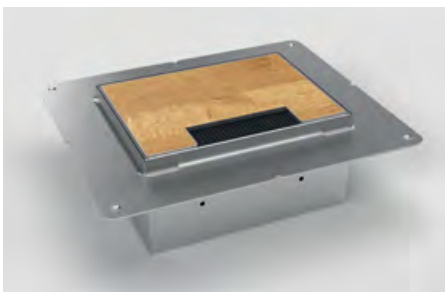



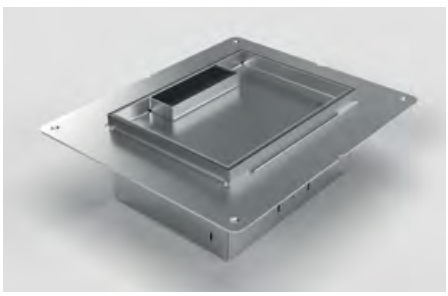

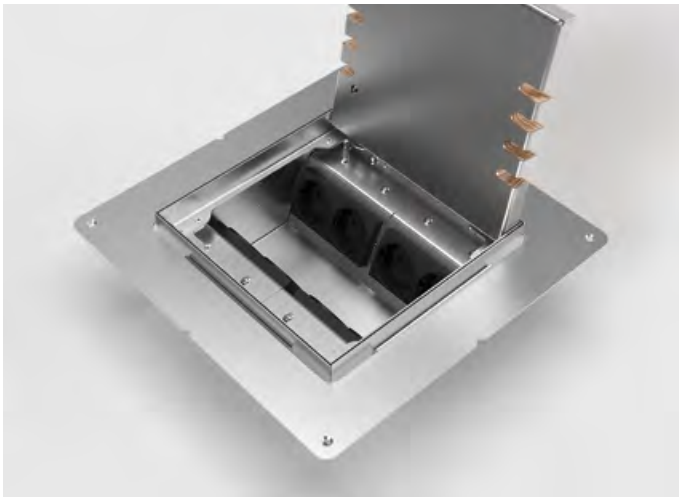

8908H

Artikel-Nr.:	**Opt. Bestückung** (weitere auf Anfrage)**:**
8908H-1-0	8 x Schuko
8908H-2-0	4 x Schuko, 4 x RJ45 2-fach
8908H-3-0	6 x Schuko, 6 x RJ45 1-fach

Material:	Edelstahl, Aluminium
Abmessungen:	300 x 90–120 x 300 mm (B x H x T)
Einbautiefe:	90–120 mm (Boden)
Schutzart:	IP20
Belastbarkeit:	Flächenlast max. 120 kg
Zuleitung:	2 x vorne, 8 x seitlich, 2 x hinten, 4 x unten, je Ø 26 mm
Nivellierung:	30 mm
Belageinsatz:	15 mm
Besonderheit:	Eigener Belag integrierbar, läßt sich mit gesteckten Steckern schließen.

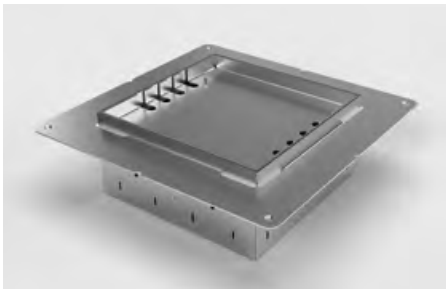



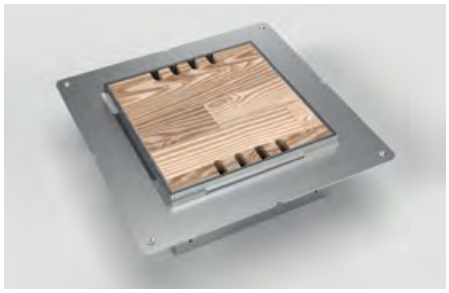



8908HB

Artikel-Nr.:	**Opt. Bestückung** (weitere auf Anfrage)**:**
8908HB-1-0	8 x Schuko
8908HB-2-0	4 x Schuko, 4 x RJ45 2-fach
8908HB-3-0	6 x Schuko, 6 x RJ45 1-fach

Material:	Edelstahl, Aluminium
Abmessungen:	300 x 90–120 x 300 mm (B x H x T)
Einbautiefe:	90–120 mm (Boden)
Schutzart:	IP10
Belastbarkeit:	Flächenlast max. 120 kg
Zuleitung:	2 x vorne, 8 x seitlich, 2 x hinten, 4 x unten, je Ø 26 mm
Nivellierung:	30 mm
Belageinsatz:	15 mm
Besonderheit:	Eigener Belag integrierbar, läßt sich mit gesteckten Steckern schließen.

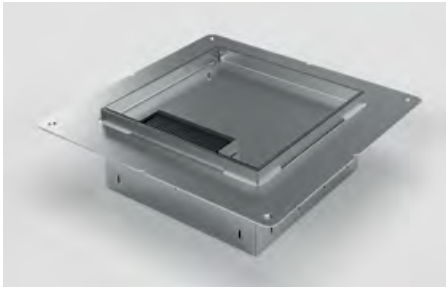

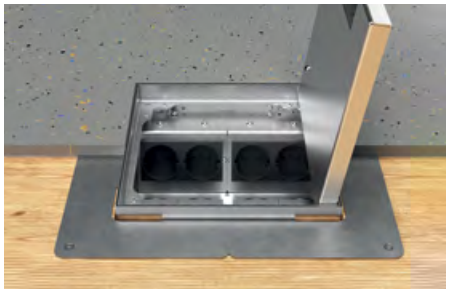

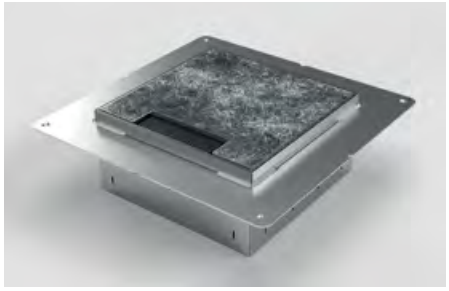

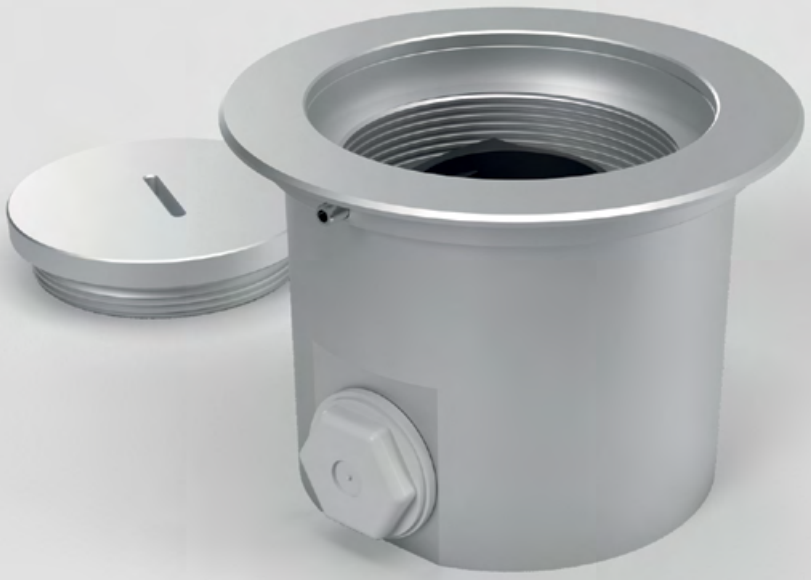

Bodensteckdosen
Außenbereich



7002A

Artikel-Nr.:	**Opt. Bestückung** (weitere auf Anfrage):
7002A-1-3	2 x Schuko, 1 x RJ45 2-fach

Material:	Aluminium, Edelstahl
Abmessungen:	Ø 150 x 104 mm
Einbautiefe:	104 mm (Boden)
Schutzart:	IP67
Belastbarkeit:	Flächenlast max. 900 kg
Zuleitung:	2 x unten je Ø 25 mm, 2 x seitlich je M25 x 1,5 mm
Besonderheit:	Mit Werkzeug verschließbar, im geschlossenem Zustand wasserdicht.









7501AW

Artikel-Nr.:	**Opt. Bestückung** (weitere auf Anfrage):
7501AW-1-3	1x Schuko

Opt. Zubehör:	12211 Bodenanker (Seite 54) 12256 Regenschutz-Set (Seite 56)

Material:	Aluminium, Edelstahl
Abmessungen:	Ø 114 x 82 mm
Einbautiefe:	80 mm (Boden)
Schutzart:	IP67
Belastbarkeit:	Flächenlast max. 900 kg
Zuleitung:	2 x seitlich, je M25 x 1,5 mm
Besonderheit:	Mit Sonderschlüssel verschließbar, im geschlossenem Zustand wasserdicht.









7601AW

Artikel-Nr.:	Opt. Bestückung (weitere auf Anfrage):
7601AW-1-3	1 x Schuko

Opt. Zubehör: 12211 Bodenanker (Seite 54)
12256 Regenschutz-Set (Seite 56)

Material: Aluminium, Edelstahl
Abmessungen: 100 x 82 x 100 mm (B x H x T)
Einbautiefe: 82 mm (Boden)
Schutzart: IP67
Belastbarkeit: Flächenlast max. 900 kg
Zuleitung: 2 x seitlich, je M25 x 1,5 mm
Besonderheit: Mit Sonderschlüssel verschließbar, im geschlossenem Zustand wasserdicht.









7602AW

Artikel-Nr.:	Opt. Bestückung (weitere auf Anfrage):
7602AW-1-3	2 x Schuko
7602AW-2-3	1 x Schuko, 1x RJ45 1-fach

Opt. Zubehör: 12211 Bodenanker (Seite 54)
12256 Regenschutz-Set (Seite 56)

Material: Aluminium, Edelstahl
Abmessungen: 200 x 82 x 100 mm (B x H x T)
Einbautiefe: 82 mm (Boden)
Schutzart: IP67
Belastbarkeit: Flächenlast max. 900 kg
Zuleitung: 2 x vorne, 2 x hinten, je M25 x 1,5 mm
Besonderheit: Mit Sonderschlüssel verschließbar, im geschlossenem Zustand wasserdicht.









7701AW

Artikel-Nr.:	Opt. Bestückung (weitere auf Anfrage):
7701AW-1-3	1x Schuko
7701AW-2-3	1x RJ45 1-fach

Opt. Zubehör:	12211 Bodenanker (Seite 54) 12252 Alu-Stellring (Seite 55) 12256 Regenschutz-Set (Seite 56)
Material:	Aluminium, Edelstahl
Abmessungen:	Ø 90 x 78,5 mm
Einbautiefe:	78,5 mm (Boden)
Schutzart:	IP67
Belastbarkeit:	Flächenlast max. 900 kg
Zuleitung:	2 x seitlich, je M25 x 1,5 mm
Besonderheit:	Mit Sonderschlüssel verschließbar, im geschlossenem Zustand wasserdicht.









7702A

Artikel-Nr.:	Opt. Bestückung (weitere auf Anfrage):
7702A-1-3	2 x Schuko

Opt. Zubehör:	12210 Bodenanker (Seite 53) 12251 Alu-Stellring (Seite 54) 12255 Regenschutz-Set (Seite 55)
Material:	Aluminium, PVC, Edelstahl
Abmessungen:	Ø 170 x 120 mm
Einbautiefe:	120 mm (Boden)
Schutzart:	IP67
Belastbarkeit:	Flächenlast max. 200 kg
Zuleitung:	2 x seitlich, je M25 x 1,5 mm
Besonderheit:	Mit Sonderschlüssel verschließbar, im geschlossenem Zustand wasserdicht.









7704A

Artikel-Nr.:	**Opt. Bestückung** (weitere auf Anfrage)**:**
7704A-1-3	4 x Schuko
Opt. Zubehör:	12210 Bodenanker (siehe unten) 12251 Alu-Stellring (Seite 54) 12255 Regenschutz-Set (Seite 55)
Material:	Aluminium, PVC, Edelstahl
Abmessungen:	Ø 170 x 120 mm
Einbautiefe:	120 mm (Boden)
Schutzart:	IP67
Belastbarkeit:	Flächenlast max. 200 kg
Zuleitung:	2 x seitlich, je M25 x 1,5 mm
Besonderheit:	Mit Sonderschlüssel verschließbar, im geschlossenem Zustand wasserdicht.









12210

Zubehör für 7702A, 7704A und 7705A:
Art.-Nr. 12210 Bodenanker

Bodenanker aus Edelstahl für die Installation der Bodensteckdosen 7702A, 7704A und 7705A im Mörtelbett.

Abmessungen: 150 x 70 x 15 mm (B x H x T)









12211

Zubehör für 7501AW, 7601AW, 7602AW und 7701AW:
Art.-Nr. 12211 Bodenanker

Bodenanker aus Edelstahl für die Installation der Bodensteckdosen 7501AW, 7601AW, 7602AW und 7701AW im Mörtelbett.

Abmessungen: 150 x 70 x 15 mm (B x H x T)









12251

Zubehör für 7702A, 7704A und 7705A:
Art.-Nr. 12251 Alu-Stellring

Stellring aus massivem Aluminium zur Befestigung der Bodensteckdosen 7702A, 7704A und 7705A im Holzboden/Hohlboden.

Alu-Stellring Abmessungen: Ø 200 x 8 mm









12252

Zubehör für 7701A:
Art.-Nr. 12252 Alu-Stellring

Stellring aus massivem Aluminium zur Befestigung der Bodensteckdose 7701AW im Holzboden/Hohlboden.

Alu-Stellring Abmessungen: Ø 120 x 8 mm

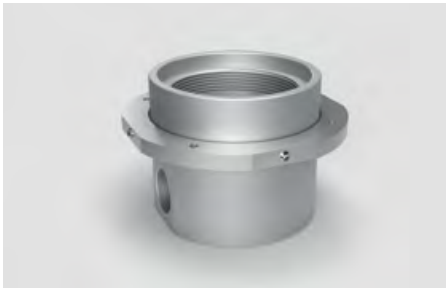

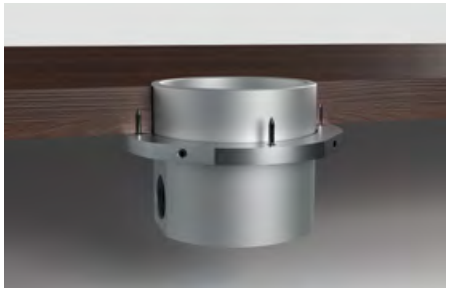





12255

Zubehör für 7702A und 7704A:
Art.-Nr. 12255 Aufsatzrohr/-tubus und Schutzkappe

Aufsatzrohr aus massivem PVC (RAL 7011 Grau) und Schutzkappe aus Weich-PVC (Schwarz) zum Schutz vor Regen im gesteckten Zustand.

Abmessungen Aufsatzrohr: Ø 170 x 120 mm
Abmessungen Schutzkappe: Ø 174 x 62 mm

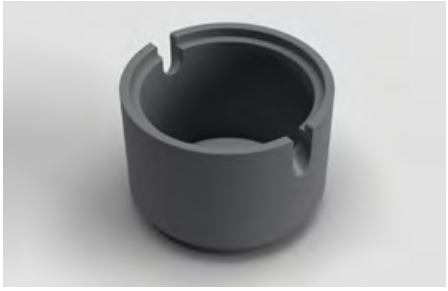







12256

Zubehör für 7501AW, 7601AW, 7602AW und 7701AW:
Art.-Nr. 12256 Aufsatzrohr/-tubus und Schutzkappe

Aufsatzrohr aus massivem PVC (RAL 7011 Grau) und Schutzkappe aus Weich-PVC (Schwarz) zum Schutz vor Regen im gesteckten Zustand.

Abmessungen Aufsatzrohr: Ø 79 x 80 mm
Abmessungen Schutzkappe: Ø 82 x 42 mm

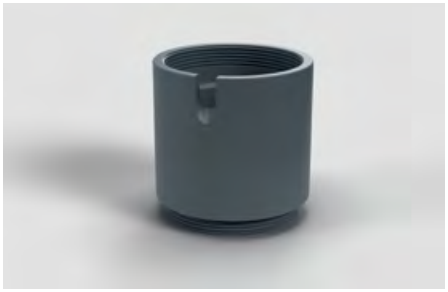





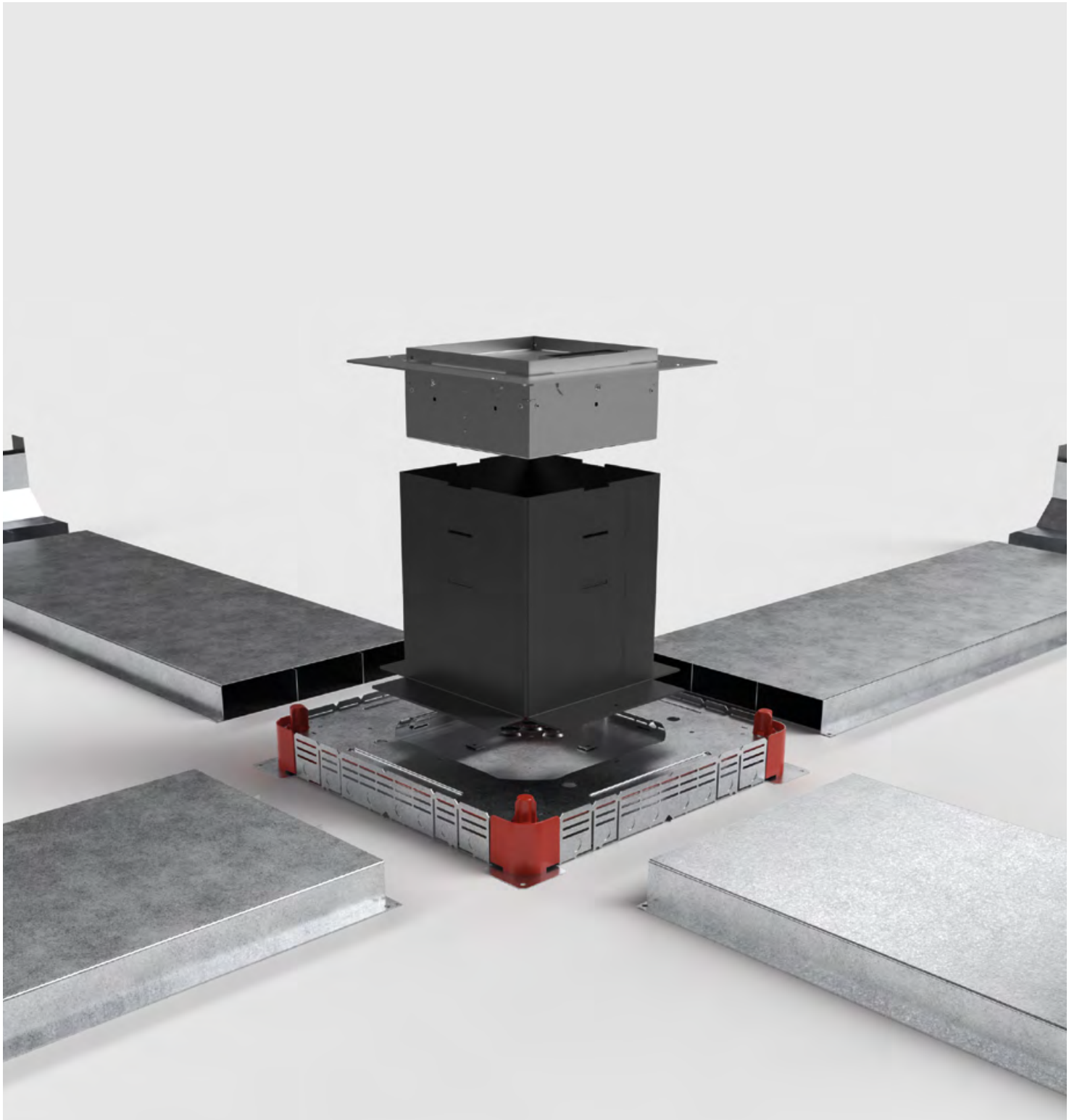

Unterflursystem



9008BB

Artikel-Nr.:	**Opt. Bestückung** (weitere auf Anfrage)**:**
9008B-0-0	Leer (Zug-und Abzweigdose)
9008BB-1-0	4 x Schuko, 4 x RJ45 2-fach

Opt. Zubehör: UFP12490 Platzhalter (Seite 61)

Material: Edelstahl
Abmessungen: 300 x 100 x 300 mm (B x H x T)
Einbautiefe: 100 mm (Boden)
Schutzart: IP10
Belastbarkeit: Flächenlast max. 120 kg
Zuleitung: Unten, offen
Nivellierung: 30 mm
Belageinsatz: 15 mm
Besonderheit: Der Deckel läßt sich mit gesteckten Steckern schließen.



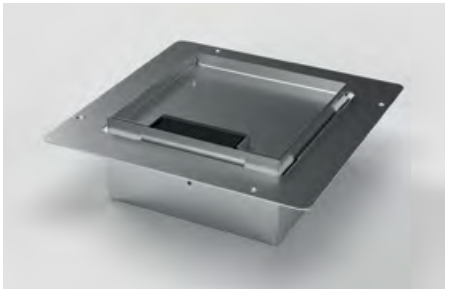



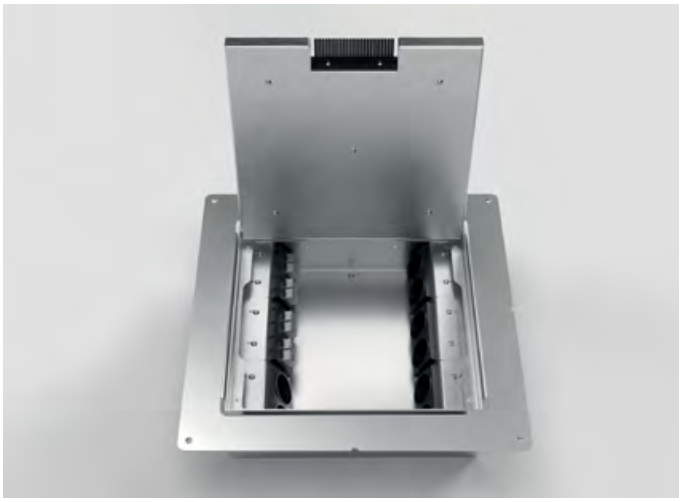

9012BB

Artikel-Nr.:	**Opt. Bestückung** (weitere auf Anfrage)**:**
9012B-0-0	Leer (Zug-und Abzweigdose)
9012BB-1-0	8 x Schuko, 4 x RJ45 2-fach

Opt. Zubehör: UFP12491 Platzhalter (Seite 61)

Material: Edelstahl
Abmessungen: 401 x 100 x 401 mm (B x H x T)
Einbautiefe: 100 mm (Boden)
Schutzart: IP10
Belastbarkeit: Flächenlast max. 120 kg
Zuleitung: Unten, offen
Nivellierung: 30 mm
Belageinsatz: 15 mm
Besonderheit: Der Deckel läßt sich mit gesteckten Steckern schließen.









9110BB

Artikel-Nr.:	**Opt. Bestückung** (weitere auf Anfrage)**:**
9110B-0-0	Leer (Zug- und Abzweigdose)
9110BB-1-0	7 x Schuko, 3 x RJ45 2-fach

Opt. Zubehör: UFP12492 Platzhalter (Seite 61)

Material: Edelstahl
Abmessungen: Ø 330 x 92 mm (D x H)
Einbautiefe: 90 mm (Boden)
Schutzart: IP10
Belastbarkeit: Flächenlast max. 200 kg
Zuleitung: Unten, offen
Belageinsatz: 15 mm
Besonderheit: Der Deckel läßt sich mit gesteckten Steckern schließen.





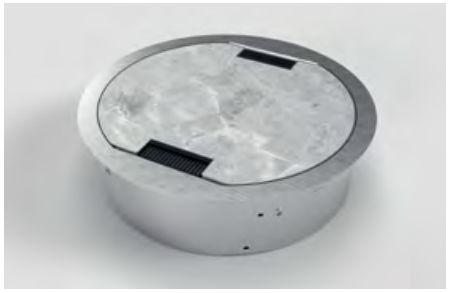



9208BB

Artikel-Nr.:	**Opt. Bestückung** (weitere auf Anfrage)**:**
9208B-0-0	Leer (Zug- und Abzweigdose)
9208BB-1-0	4 x Schuko, 4 x RJ45 2-fach

Opt. Zubehör: UFP12490 Platzhalter (Seite 61)

Material: Edelstahl
Abmessungen: 246 x 97 x 246 mm (B x H x T)
Einbautiefe: 95 mm (Boden)
Schutzart: IP10
Belastbarkeit: Flächenlast max. 120 kg
Zuleitung: Unten, offen
Nivellierung: 30 mm
Belageinsatz: 15 mm
Besonderheit: Der Deckel läßt sich mit gesteckten Steckern schließen.



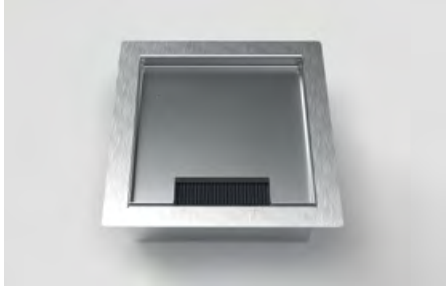





9212BB

Artikel-Nr.:	**Opt. Bestückung** (weitere auf Anfrage)**:**
9212B-0-0	1 x Leer (Revision)
9212BB-1-0	8 x Schuko, 4 x RJ45 2-fach

Opt. Zubehör: UFP12491 Platzhalter (Seite 61)

Material: Edelstahl
Abmessungen: 346 x 97 x 346 mm (B x H x T)
Einbautiefe: 95 mm (Boden)
Schutzart: IP10
Belastbarkeit: Flächenlast max. 120 kg
Zuleitung: Unten, offen
Nivellierung: 30 mm
Belageinsatz: 15 mm
Besonderheit: Der Deckel läßt sich mit gesteckten Steckern schließen.

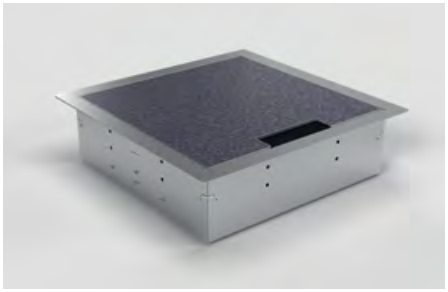

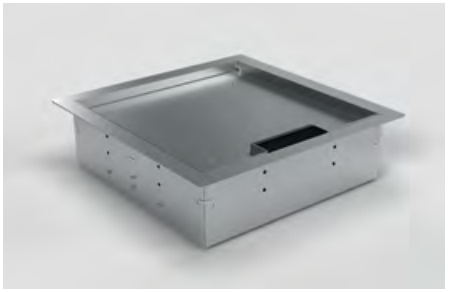





UFD49048

Artikel-Nr.:	
UFD49048	Unterflurdose

Material: sendzimirverzinktes Stahlblech, Kunststoff
Abmessungen: 492 x 79 x 492 mm (B x H x T)
Kompatibel:
- zweizügiger Kanal
- dreizügiger Kanal
- mit Kanal-System 28 mm Höhe
- mit Kanal-System 38 mm Höhe
- mit Kanal-System: 48 mm Höhe



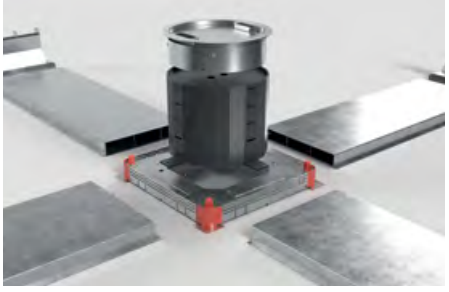



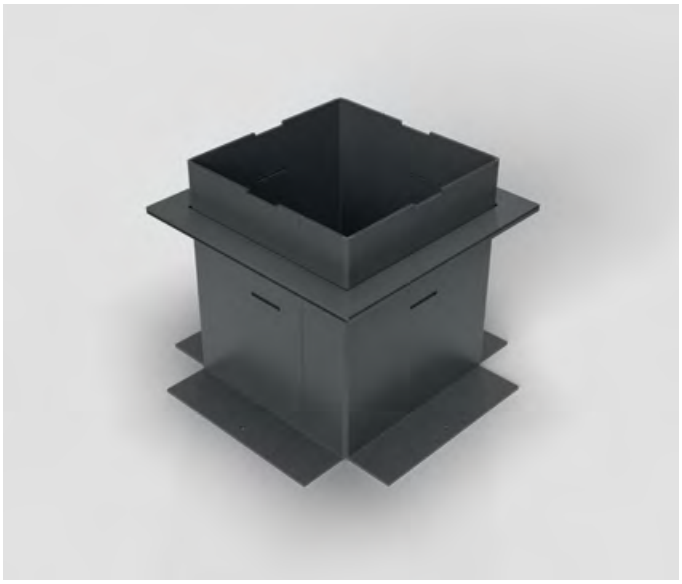

UFP12490

Artikel-Nr.:
UFP12490 Estrich-Platzhalter

Material: Polypropylen (PP)
Abmessungen: 319 x 251 x 319 mm (B x H x T)
Kompatibel: 9008BB Unterflurbodentank



UFP12491

Artikel-Nr.:
UFP12491 Estrich-Platzhalter

Material: Polypropylen (PP)
Abmessungen: 318 x 250 x 318 mm (B x H x T)
Kompatibel: 9012BB Unterflurbodentank



UFP12492

Artikel-Nr.:
UFP12492 Estrich-Platzhalter

Material: Polypropylen (PP)
Abmessungen: Ø 315 x 250 mm (D x H)
Kompatibel: 9110BB Unterflurbodentank und 9908A Bodentank



UFK28350Z2

Artikel-Nr.:
UFK28350Z2 Unterflurkanal

Material: sendzimirverzinktes Stahlblech
Abmessungen: 350 x 28 x 3000 mm (B x H x T)
Kompatibel: · zweizügiger Kanal
· mit Kanal-System 28 mm Höhe



UFK28350Z3

Artikel-Nr.:
UFK28350Z3 Unterflurkanal

Material: sendzimirverzinktes Stahlblech
Abmessungen: 350 x 28 x 3000 mm (B x H x T)
Kompatibel: · dreizügiger Kanal
· mit Kanal-System 28 mm Höhe



UFK38350Z2

Artikel-Nr.:
UFK38350Z2 Unterflurkanal

Material: sendzimirverzinktes Stahlblech
Abmessungen: 350 x 38 x 3000 mm (B x H x T)
Kompatibel: · zweizügiger Kanal
· mit Kanal-System 38 mm Höhe



UFK38350Z3

Artikel-Nr.:
UFK38350Z3 Unterflurkanal

Material: sendzimirverzinktes Stahlblech
Abmessungen: 350 x 38 x 3000 mm (B x H x T)
Kompatibel: · dreizügiger Kanal
· mit Kanal-System 38 mm Höhe



UFK48350Z2

Artikel-Nr.:
UFK48350Z2 Unterflurkanal

Material: sendzimirverzinktes Stahlblech
Abmessungen: 350 x 48 x 3000 mm (B x H x T)
Kompatibel: · zweizügiger Kanal
· mit Kanal-System 48 mm Höhe



UFK48350Z3

Artikel-Nr.:
UFK48350Z3 Unterflurkanal

Material: sendzimirverzinktes Stahlblech
Abmessungen: 350 x 48 x 3000 mm (B x H x T)
Kompatibel: · dreizügiger Kanal
· mit Kanal-System 48 mm Höhe

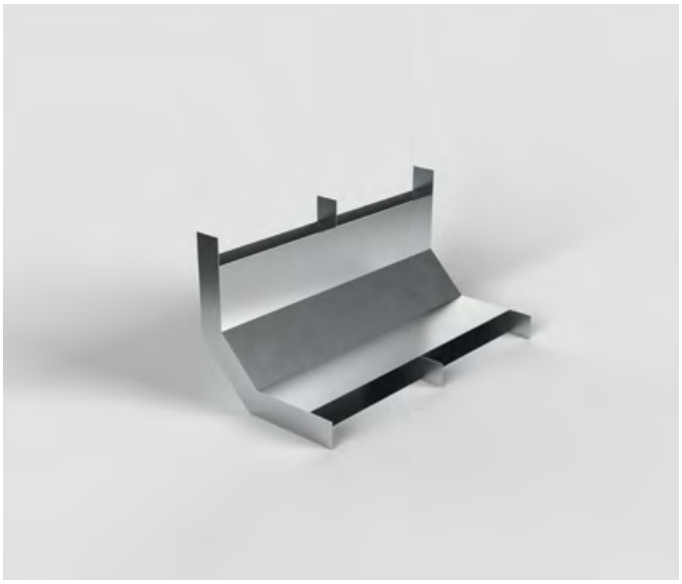

UFSS28350Z2

Artikel-Nr.:
UFSS28350Z2 Steigestück

Material: sendzimirverzinktes Stahlblech
Abmessungen: 350 x 121 x 145 mm (B x H x T)
Kompatibel: · zweizügiges Steigestück
· mit Kanal-System 28 mm Höhe

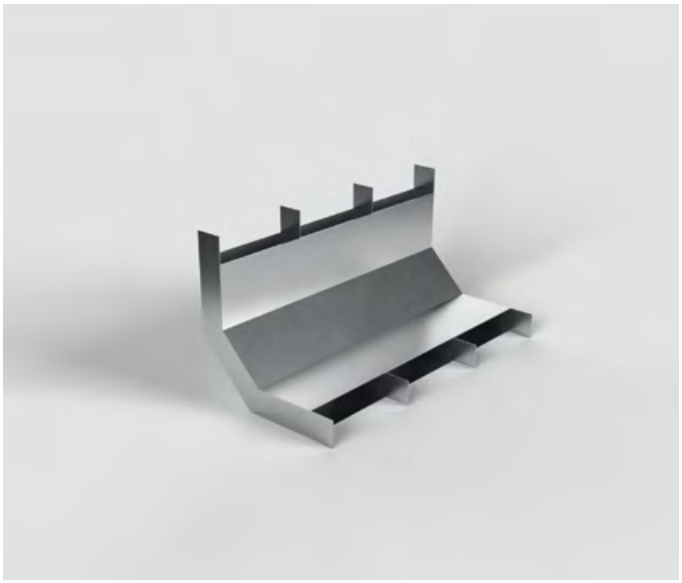

UFSS28350Z3

Artikel-Nr.:
UFSS28350Z3 Steigestück

Material: sendzimirverzinktes Stahlblech
Abmessungen: 350 x 121 x 145 mm (B x H x T)
Kompatibel: · dreizügiges Steigestück
· mit Kanal-System 28 mm Höhe

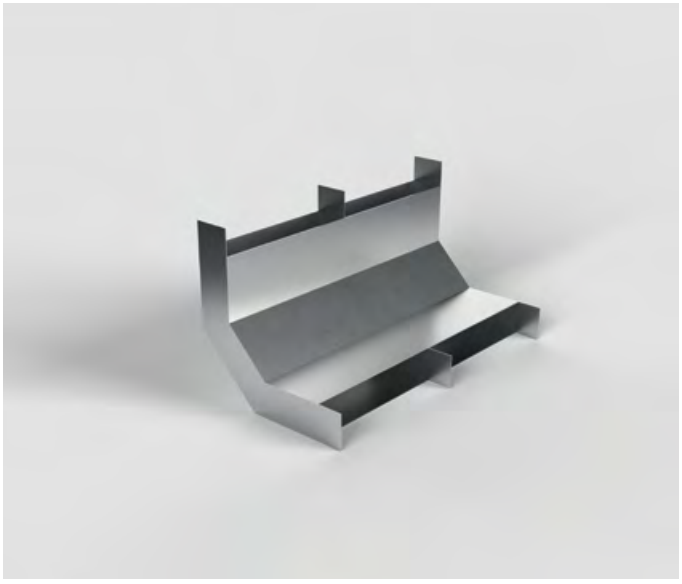

UFSS38350Z2

Artikel-Nr.:
UFSS38350Z2 Steigestück

Material: sendzimirverzinktes Stahlblech
Abmessungen: 350 x 121 x 145 mm (B x H x T)
Kompatibel: · zweizügiges Steigestück
· mit Kanal-System 38 mm Höhe

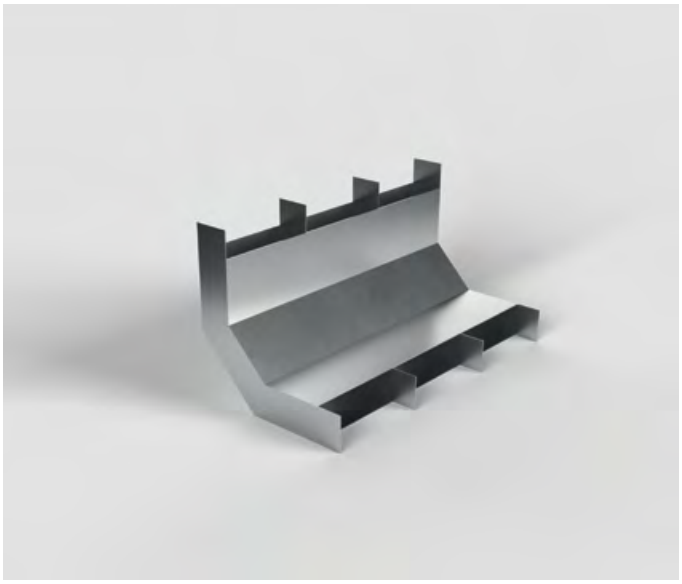

UFSS38350Z3

Artikel-Nr.:
UFSS38350Z3 Steigestück

Material: sendzimirverzinktes Stahlblech
Abmessungen: 350 x 121 x 145 mm (B x H x T)
Kompatibel: · dreizügiges Steigestück
· mit Kanal-System 38 mm Höhe

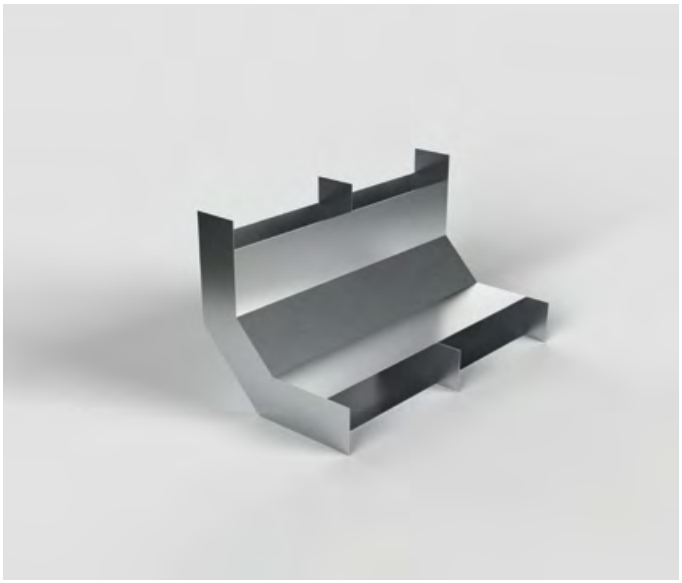

UFSS48350Z2

Artikel-Nr.:
UFSS48350Z2 Steigestück

Material: sendzimirverzinktes Stahlblech
Abmessungen: 350 x 121 x 145 mm (B x H x T)
Kompatibel: · zweizügiges Steigestück
· mit Kanal-System 48 mm Höhe

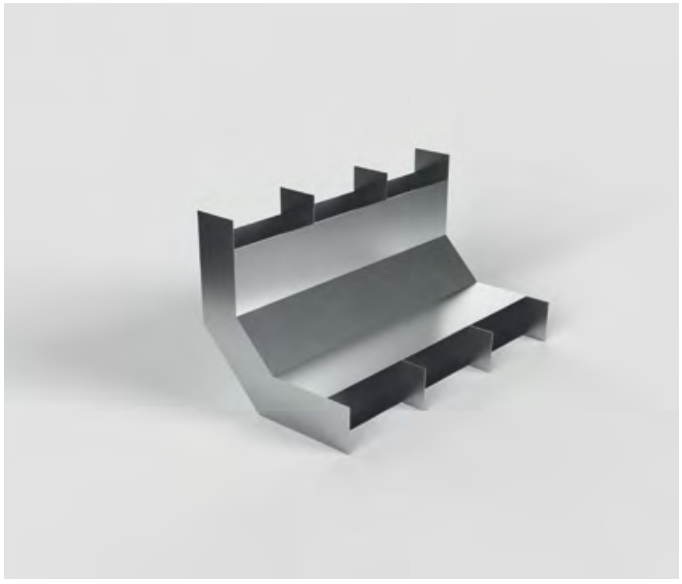

UFSS48350Z3

Artikel-Nr.:
UFSS48350Z3 Steigestück

Material: sendzimirverzinktes Stahlblech
Abmessungen: 350 x 121 x 145 mm (B x H x T)
Kompatibel: · dreizügiges Steigestück
· mit Kanal-System 48 mm Höhe



CEE-Bodentanks



6522A

Artikel-Nr.:	**Opt. Bestückung** (weitere auf Anfrage)**:**
6522A-1-3	1 x CEE 5/16A, 1 x CEE 5/32A, 2 x Schuko

Material:	Aluminium, Edelstahl
Abmessungen:	400 x 117 x 400 mm (B x H x T)
Einbautiefe:	117 mm (Boden)
Schutzart:	IP65
Belastbarkeit:	Flächenlast max. 900 kg
Zuleitung:	4 x hinten, je Ø 25 mm
Besonderheit:	Mit Werkzeug verschließbar.

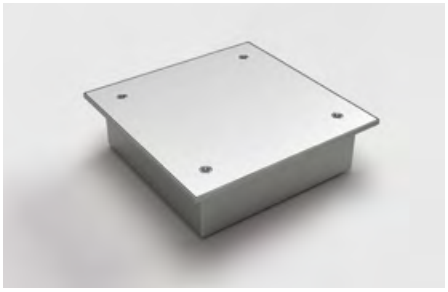

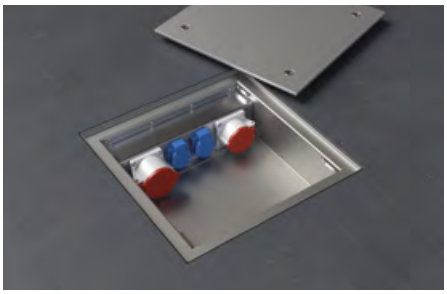



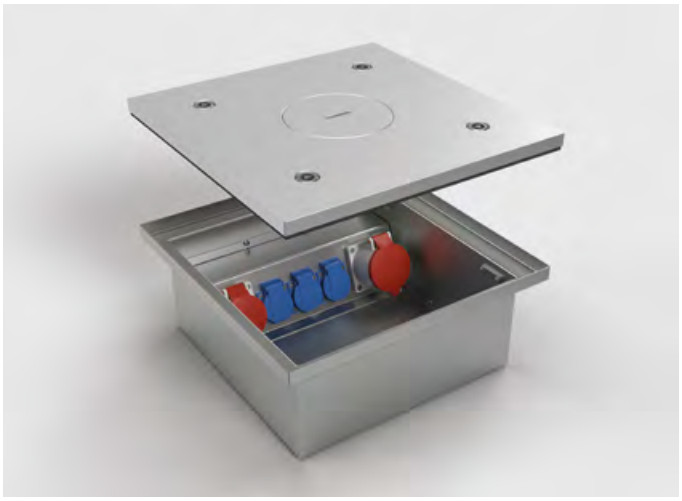

6523Q

Artikel-Nr.:	**Opt. Bestückung** (weitere auf Anfrage)**:**
6523Q-1-3	1 x CEE 5/16A, 1 x CEE 5/32A, 3 x Schuko

Material:	Aluminium, Edelstahl
Abmessungen:	400 x 167 x 400 mm (B x H x T)
Einbautiefe:	167 mm (Boden)
Schutzart:	IP65 (mit aufgesetztem Tubus IP12)
Belastbarkeit:	Flächenlast max. 900 kg
Zuleitung:	5 x hinten, je Ø 25 mm
Besonderheit:	Mit Werkzeug verschließbar, mit geschlossenem Deckel über den Tubus nutzbar.

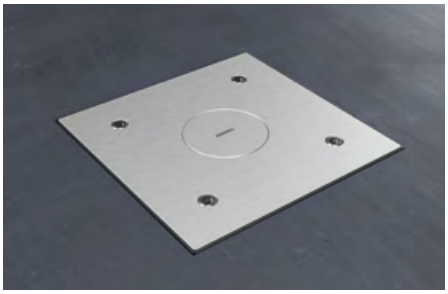



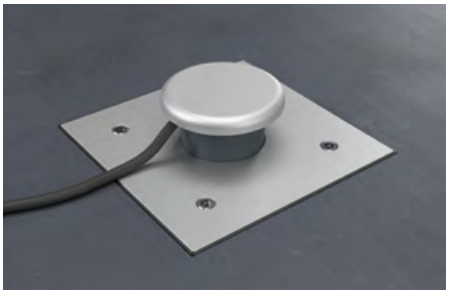



6610A

Artikel-Nr.:	**Opt. Bestückung** (weitere auf Anfrage)**:**
6610A-1-3	1 x CEE 5/16A
6610A-2-3	1 x CEE 5/32A

Material:	Aluminium, Edelstahl
Abmessungen:	256 x 210 x 500 mm (B x H x T)
Einbautiefe:	210 mm (Boden)
Schutzart:	IP67 (Geräte)
Belastbarkeit:	Flächenlast max. 6500 kg
Zuleitung:	2 x vorne, je Ø 32 mm
Drainage:	1 x unten Drainageöffnung 50 mm
Besonderheit:	Mit Werkzeug verschließbar, läßt sich mit gesteckten Steckern schließen. Im geschlossen Zustand ist der Bodentank nicht tagwasserdicht. **Im Außenbereich ist bauseits mit einem Drainagerohr für eine Entwässerung des Gehäuses zu sorgen.** Deckel mit Gasdruckfeder.





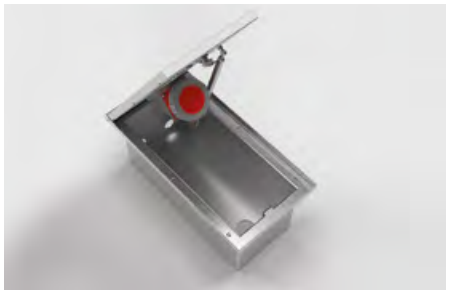



6620A

Artikel-Nr.:	**Opt. Bestückung** (weitere auf Anfrage)**:**
6620A-1-3	1 x CEE 5/16A, 1 x CEE 5/32A

Material:	Aluminium, Edelstahl
Abmessungen:	306 x 210 x 500 mm (B x H x T)
Einbautiefe:	210 mm (Boden)
Schutzart:	IP67 (Geräte)
Belastbarkeit:	Flächenlast max. 6500 kg
Zuleitung:	2 x vorne, je Ø 32 mm
Drainage:	1 x unten Drainageöffnung 50 mm
Besonderheit:	Mit Werkzeug verschließbar, läßt sich mit gesteckten Steckern schließen. Im geschlossen Zustand ist der Bodentank nicht tagwasserdicht. **Im Außenbereich ist bauseits mit einem Drainagerohr für eine Entwässerung des Gehäuses zu sorgen.** Deckel mit Gasdruckfeder.









6710A

Artikel-Nr.:	**Opt. Bestückung** (weitere auf Anfrage)**:**
6710A-1-3	1 x Kupplung Schuko
6710A-2-3	1 x Kupplung CEE 5/16A 400V/6h
6710A-3-3	1 x Kupplung CEE 5/32A 400V/6h

Opt. Zubehör:	12261 Gel-Abzweigmuffe 5 x 6mm²
	12262 Tragplatte für Einbau
	12363 Schuko Stecker IP68

Material:	Aluminium, Edelstahl
Abmessungen:	206 x 474 x 200 mm (B x H x T)
Einbautiefe:	474 mm (Boden)
Schutzart:	IP67 (CEE-Kupplungen), IP68 (Schuko-Kupplung)
Belastbarkeit:	Flächenlast max. 7500 kg
Zuleitung:	2 x seitlich, je Ø 25 mm
Drainage:	1 x unten Drainageöffnung 50 mm
Besonderheit:	Deckel mit Rutschhemmung R13 (DIN 51130).

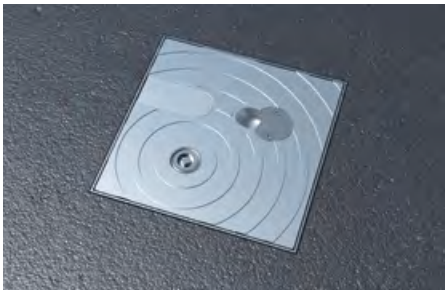







7012A

Artikel-Nr.:	**Opt. Bestückung** (weitere auf Anfrage)**:**
7012A-1-3	1 x CEE 5/16A 400V/6h, 2 x Schuko
7012A-2-3	1 x CEE 5/32A 400V/6h, 2 x Schuko

Material:	Aluminium, Edelstahl
Abmessungen:	Ø 200 x 148 mm
Einbautiefe:	148 mm (Boden)
Schutzart:	IP67
Belastbarkeit:	Flächenlast max. 900 kg
Zuleitung:	3 x unten, je Ø 25 mm / 2 x seitlich, je M25 x 1,5 mm
Besonderheit:	Mit Sonderschlüssel verschließbar.









7012A63

Artikel-Nr.:	**Opt. Bestückung** (weitere auf Anfrage)**:**
7012A-1-3-63	1 x CEE 5/63A 400V/6h

Material:	Aluminium, Edelstahl
Abmessungen:	Ø 200 x 223 mm
Einbautiefe:	223 mm (Boden)
Schutzart:	IP67
Belastbarkeit:	Flächenlast max. 900 kg
Zuleitung:	1 x unten, Ø 43 mm
Besonderheit:	Mit Sonderschlüssel verschließbar.

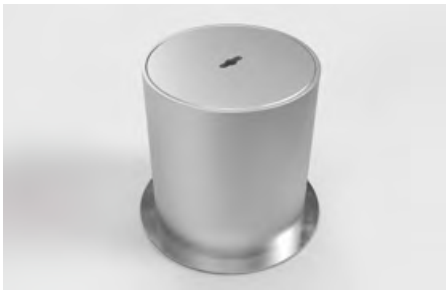







7022A

Artikel-Nr.:	**Opt. Bestückung** (weitere auf Anfrage)**:**
7022A-1-3	1x CEE 5/16A 400V/6h, 1x CEE 5/32A 400V/6h, 2x Schuko

Material:	Aluminium, Edelstahl
Abmessungen:	Ø 250 x 148 mm
Einbautiefe:	148 mm (Boden)
Schutzart:	IP67
Belastbarkeit:	Flächenlast max. 900 kg
Zuleitung:	3 x unten, je Ø 25 mm / 2x seitlich, je M25 x 1,5 mm
Besonderheit:	Mit Sonderschlüssel verschließbar.









7705A

Artikel-Nr.:	**Opt. Bestückung** (weitere auf Anfrage):
7705A-1-3	1 x CEE 5/16A 400V/6h
7705A-2-3	1 x CEE 5/32A 400V/6h

Opt. Zubehör: 12210 Bodenanker (Seite 53)
12251 Alu-Stellring (Seite 54)

Material: PVC, Aluminium
Abmessungen: Ø 170 x 120 mm
Einbautiefe: 120 mm (Boden)
Schutzart: IP67
Belastbarkeit: Flächenlast max. 200 kg
Zuleitung: 2 x seitlich, je M25 x 1,5
Besonderheit: Mit Sonderschlüssel verschließbar.









8310A

Artikel-Nr.:	**Opt. Bestückung** (weitere auf Anfrage):
8310A-1-3	1 x CEE 5/16A 400V/6h
8310A-2-3	1 x CEE 5/32A 400V/6h

Opt. Zubehör: 12184 Estrich-Platzhalter aus EPS (auf Anfrage)

Material: Aluminium, Edelstahl
Abmessungen: 150 x 130 x 150 mm (B x H x T)
Einbautiefe: 130 mm (Boden)
Schutzart: IP65
Belastbarkeit: Flächenlast max. 900 kg
Zuleitung: 2 x hinten, je Ø 25 mm
Besonderheit: Werkzeuglos verschließbar.

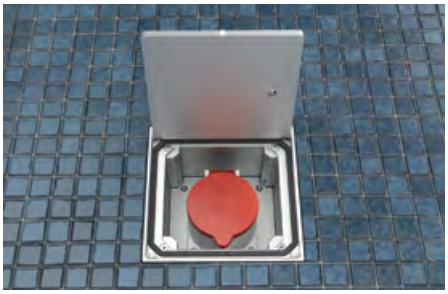



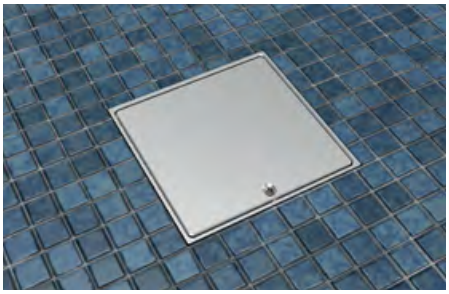



8314A

Artikel-Nr.:	**Opt. Bestückung** (weitere auf Anfrage)**:**
8314A-1-3	1 x CEE 5/16A 400V/6h, 2 x Schuko, 2 x RJ45 2-fach
8314A-2-3	1 x CEE 5/32A 400V/6h, 2 x Schuko, 2 x RJ45 2-fach

Opt. Zubehör:	12185 Estrich-Platzhalter aus EPS (auf Anfrage)
Material:	Aluminium, Edelstahl
Abmessungen:	250 x 131 x 160 mm (B x H x T)
Einbautiefe:	131 mm (Boden)
Schutzart:	IP65
Belastbarkeit:	Flächenlast max. 500 kg
Zuleitung:	4 x hinten, je Ø 25 mm
Besonderheit:	Werkzeuglos verschließbar. Mit Kabelschutz.





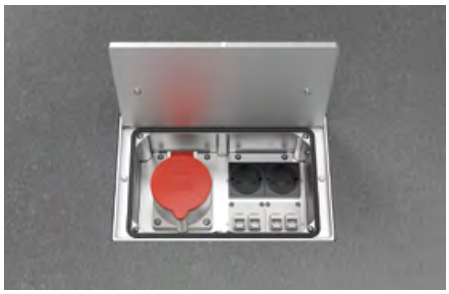

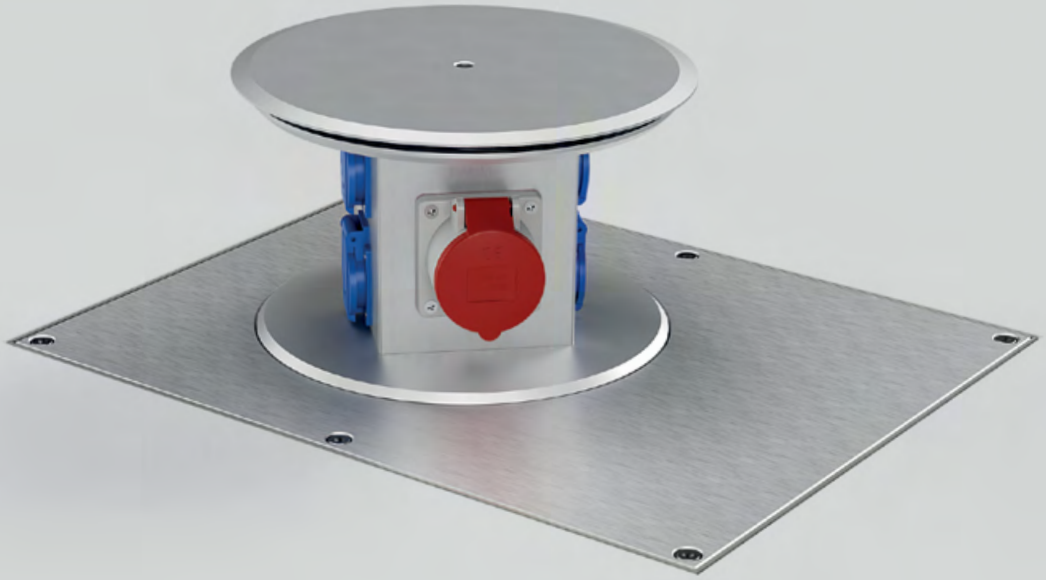

Senkverteiler



SV111

Artikel-Nr.:	**Opt. Bestückung** (weitere auf Anfrage):
SV111-1-3	1 x Schuko

Material:	Aluminium
Abmessungen:	Ø 126 x 152 mm
Bodenplatte:	145 x 145 mm (B x T)
Einbautiefe:	149 mm (Boden)
Schutzart:	IP67
Belastbarkeit:	Flächenlast max. 900 kg
Zuleitung:	2 x seitlich, je M25 x 1,5 mm
Besonderheit:	Salzwasserbeständig, im geschlossenem Zustand wasserdicht. Mit Sonderschlüssel zum Öffnen und Schließen und mit Anschlusskit inkl. Vergussmasse.



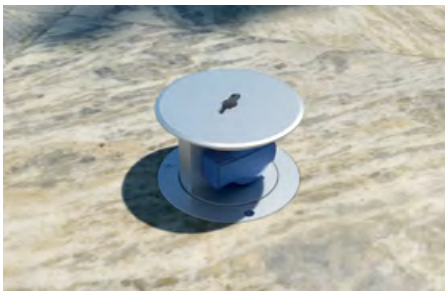



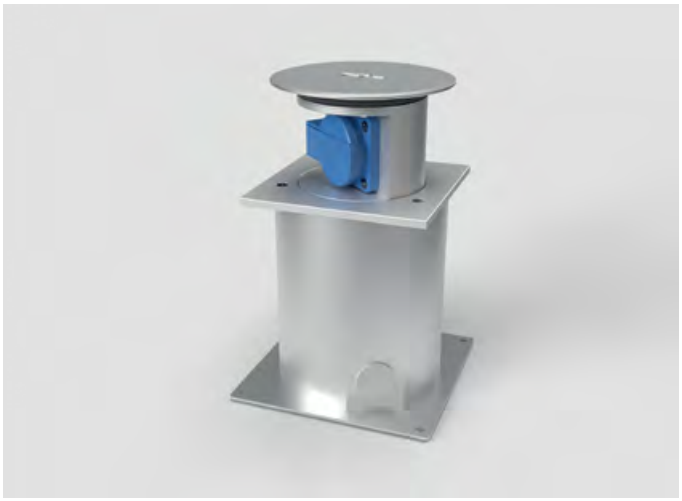

SV112

Artikel-Nr.:	**Opt. Bestückung** (weitere auf Anfrage):
SV112-1-3	1 x Schuko

Material:	Aluminium
Abmessungen:	125 x 152 x 125 mm (B x H x T)
Bodenplatte:	145 x 145 mm (B x T)
Einbautiefe:	149 mm (Boden)
Schutzart:	IP67
Belastbarkeit:	Flächenlast max. 900 kg
Zuleitung:	2 x seitlich, je M25 x 1,5 mm
Besonderheit:	Salzwasserbeständig, im geschlossenem Zustand wasserdicht. Mit Sonderschlüssel zum Öffnen und Schließen und mit Anschlusskit inkl. Vergussmasse.









SV301

Artikel-Nr.:	**Opt. Bestückung** (weitere auf Anfrage):
SV301-1-3	4 x Schuko
SV301-2-3	1 x CEE 5/16A 400V/6h
SV301-3-3	1 x CEE 5/32A 400V/6h
SV301-4-3	3 x Schuko, 1 x CEE Adapter 5/16A 400V/6h

Material:	Aluminium
Abmessungen:	Ø 210 x 234 mm
Bodenplatte:	Ø 280 mm
Einbautiefe:	229 mm (Boden)
Schutzart:	IP67
Belastbarkeit:	Flächenlast max. 6,5 t
Zuleitung:	4 x seitlich: 2 x M25 x 1,5 mm / 2 x M32 x 1,5
Besonderheit:	Salzwasserbeständig, im geschlossenem Zustand wasserdicht. Mit Sonderschlüssel zum Öffnen und Schließen und mit Anschlusskit inkl. Vergussmasse.



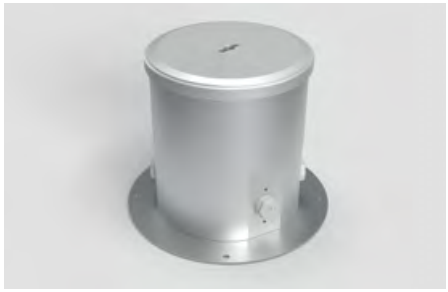



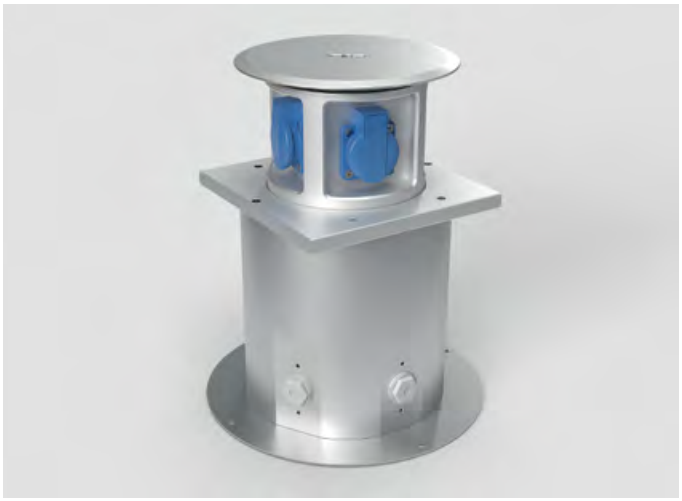

SV302

Artikel-Nr.:	**Opt. Bestückung** (weitere auf Anfrage):
SV302-1-3	4 x Schuko
SV302-2-3	1 x CEE 5/16A 400V/6h
SV302-3-3	1 x CEE 5/32A 400V/6h
SV302-4-3	3 x Schuko, 1 x CEE Adapter 5/16A 400V/6h

Material:	Aluminium
Abmessungen:	205 x 234 x 205 mm (B x H x T)
Bodenplatte:	Ø 280 mm
Einbautiefe:	229 mm (Boden)
Schutzart:	IP67
Belastbarkeit:	Flächenlast max. 6,5 t
Zuleitung:	4 x seitlich: 2 x M25 x 1,5 mm / 2 x M32 x 1,5
Besonderheit:	Salzwasserbeständig, im geschlossenem Zustand wasserdicht. Mit Sonderschlüssel zum Öffnen und Schließen und mit Anschlusskit inkl. Vergussmasse.









SV501

Artikel-Nr.:	**Opt. Bestückung** (weitere auf Anfrage)**:**
SV501-1-3	8 x Schuko
SV501-2-3	1 x CEE 5/16A 400V/6h, 6 x Schuko
SV501-3-3	1 x CEE 5/32A 400V/6h, 6 x Schuko
SV501-4-3	1 x CEE 5/16A 400V/6h, 1 x CEE 5/32A 400V/6h, 4 x Schuko

Opt. Zubehör:	12250 Heizelement inkl. Absicherung
Material:	Edelstahl, Aluminium
Abmessungen:	500 x 256 x 400 mm (B x H x T)
Einbautiefe:	251 mm (Boden)
Schutzart:	IP65
Belastbarkeit:	Flächenlast max. 6,5 t
Zuleitung:	4 x seitlich: 2 x Ø 25 mm / 2 x Ø 32 mm
Drainage:	1 x unten Ø 50 mm
Besonderheit:	Salzwasserbeständig und wasserdicht. Hochziehen und Absenken mittels einer Kurbel.



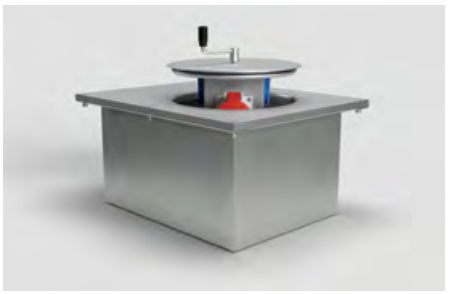





Energiesäulen


Farbe DB703

ES102

Artikel-Nr.:	**Opt. Bestückung** (weitere auf Anfrage):
ES102-1-7	2 x Schuko (Farbe: DB703)
ES102-1-10	2 x Schuko (Farbe: Schwarz RAL 9017 matt)

Zubehör: BAES102 Bodenanker (Seite 98)

Material: Edelstahl
Abmessungen: 100 x 255 x 80 mm (B x H x T)
Bodenplatte: 130 x 110 mm (B x T)
Schutzart: IP44
Zuleitung: 2 x unten, je Ø 25 mm
Gewicht: 3500 g


Farbe RAL 9017





ES301

Artikel-Nr.:	**Opt. Bestückung** (weitere auf Anfrage):
ES301-1-2	2 x Schuko
ES301-2-2	1 x Schuko, 1 x Wechselschalter

Zubehör: BAES301 Bodenanker (Seite 98)

Material: Edelstahl
Abmessungen: 100 x 230 x 62,5 mm (B x H x T)
Bodenplatte: 130 x 82 mm (B x T)
Schutzart: IP44
Zuleitung: 2 x unten, je Ø 25 mm
Farbe: Edelstahl
Gewicht: 1200 g






Farbe DB703

ES321

Artikel-Nr.:	**Opt. Bestückung** (weitere auf Anfrage):
ES321-1-6/7	2 x Schuko, 2 x CEE 3/16A (Farbe: DB701/DB703)
ES321-2-6/7	2 x Schuko, 1 x CEE 5/16A (Farbe: DB701/DB703)
ES321-3-6/7	4 x Schuko (Farbe: DB701/DB703)
ES321-4-6/7	1 x Schuko, 1 x CEE 5/15A (Farbe: DB701/DB703)
ES321-5-6/7	2 x Schuko (Farbe: DB701/DB703)

Zubehör:	BAES321 Bodenanker (Seite 98), 12257 Schutzüberzug
Material:	Edelstahl
Abmessungen:	Ø 129 x 444 mm
Bodenplatte:	Ø 180 mm
Schutzart:	IP44
Zuleitung:	von unten
Gewicht:	3700 g


Farbe DB701


Farbe DB703


Farbe DB703

ES323

Artikel-Nr.:	**Opt. Bestückung** (weitere auf Anfrage) **Farbe DB701:**
ES323-1-6	1 x CEE 5/16A, 4 x CEE 3/16A
ES323-2-6	2 x Schuko, 2 x CEE 5/16A

Artikel-Nr.:	**Opt. Bestückung** (weitere auf Anfrage) **Farbe DB703:**
ES323-1-7	1 x CEE 5/16A, 4 x CEE 3/16A
ES323-2-7	2 x Schuko, 2 x CEE 5/16A

Zubehör:	BAES323 Bodenanker (Seite 99), 12258 Schutzüberzug
Material:	Edelstahl
Abmessungen:	Ø 154 x 698 mm
Bodenplatte:	Ø 210 mm
Schutzart:	IP44
Zuleitung:	von unten
Gewicht:	6400 g


Farbe DB701


Farbe DB703









ES323-EM

Artikel-Nr.:	**Opt. Bestückung** (weitere auf Anfrage) **Farbe DB701:**
ES323-3-6-EM	4 x Schuko, 4 x FI/LS 16A
ES323-4-6-EM	4 x Schuko
ES323-5-6-EM	4 x Schuko, mit Klappfenster

Artikel-Nr.:	**Opt. Bestückung** (weitere auf Anfrage) **Farbe DB703:**
ES323-3-7-EM	4 x Schuko, 4 x FI/LS 16A
ES323-4-7-EM	4 x Schuko
ES323-5-7-EM	4 x Schuko, mit Klappfenster

Zubehör:	BAES323 Bodenanker (Seite 99) 12258 Schutzüberzug
Material:	Edelstahl
Abmessungen:	Ø 154 x 698 mm
Bodenplatte:	Ø 210 mm
Schutzart:	IP44
Zuleitung:	von unten
Gewicht:	6,3 kg

ES401

Artikel-Nr.:	**Opt. Bestückung** (weitere auf Anfrage):
ES401-1-1	4 x CEE 3/16A 230V/6h
ES401-2-1	4 x Schuko, 1 x CEE 5/16A 400V/6h, 1 x CEE 5/32A 400V/6h
ES401-3-1	4 x Schuko, 1 x CEE 5/16A 400V, 1 x CEE 5/32A 400V, mit Klappfenster
ES401-4-1	4 x CEE 3/16A, mit Klappfenster

Absicherung:	angepasst an die jeweilige Bestückung
Zubehör:	BAES401 Bodenanker (Seite 99)
Anschluss:	1 x Klemmkasten 2 x 5 x 10 mm²
Material:	Edelstahl
Abmessungen:	180 x 1207 x 133 mm (B x H x T)
Bodenplatte:	230 x 235 mm (B x T)
Schutzart:	IP44
Zuleitung:	von unten
Farbe:	Edelstahl
Gewicht:	11,68 kg













ES882-1

Artikel-Nr.:	**Opt. Bestückung** (weitere auf Anfrage) **Farbe DB701:**
ES882-1-6-650	4 x CEE 3/16A
ES882-1-6-1000	4 x CEE 3/16A
ES882-1-6-L-650	4 x CEE 3/16A, Beleuchtung
ES882-1-6-L-1000	4 x CEE 3/16A, Beleuchtung

Artikel-Nr.:	**Opt. Bestückung** (weitere auf Anfrage) **Farbe DB703:**
ES882-1-7-650	4 x CEE 3/16A
ES882-1-7-1000	4 x CEE 3/16A

Zubehör:	BAES882 Bodenanker (Seite 99)
Material:	Aluminium
Abmessungen:	229 x 650/1000 x 229 mm (B x H x T)
Schutzart:	IP44
Zuleitung:	1 x unten Ø 52 mm
Farbe:	DB701, DB703
Gewicht:	6,1 kg

Mit Beleuchtung	
Leuchtmittel:	Lampe GX53 (LED)
Schaltung:	über Dämmerungssensor
Lichtstrom:	470 lm
Farbtemperatur:	2700 K
Anschlussleist.:	4,9 Watt
Lebensdauer.:	15.000 h

ES882-2

Artikel-Nr.:	**Opt. Bestückung** (weitere auf Anfrage) **Farbe DB701:**
ES882-2-6-650	2 x Schuko, 1 x CEE 5/16A
ES882-2-6-1000	2 x Schuko, 1 x CEE 5/16A
ES882-2-6-L-650	2 x Schuko, 1 x CEE 5/16A, Beleuchtung
ES882-2-6-L-1000	2 x Schuko, 1 x CEE 5/16A, Beleuchtung

Artikel-Nr.:	**Opt. Bestückung** (weitere auf Anfrage) **Farbe DB703:**
ES882-2-7-650	2 x Schuko, 1 x CEE 5/16A
ES882-2-7-1000	2 x Schuko, 1 x CEE 5/16A

Zubehör:	BAES882 Bodenanker (Seite 99)
Material:	Aluminium
Abmessungen:	125 x 650/1000 x 203 mm (B x H x T)
Schutzart:	IP44
Zuleitung:	1 x unten Ø 52 mm
Farbe:	DB701, DB703
Gewicht:	5,9 kg

Mit Beleuchtung	
Leuchtmittel:	Lampe GX53 (LED)
Schaltung:	über Dämmerungssensor
Lichtstrom:	470 lm
Farbtemperatur:	2700 K
Anschlussleist.:	4,9 Watt
Lebensdauer.:	15.000 h

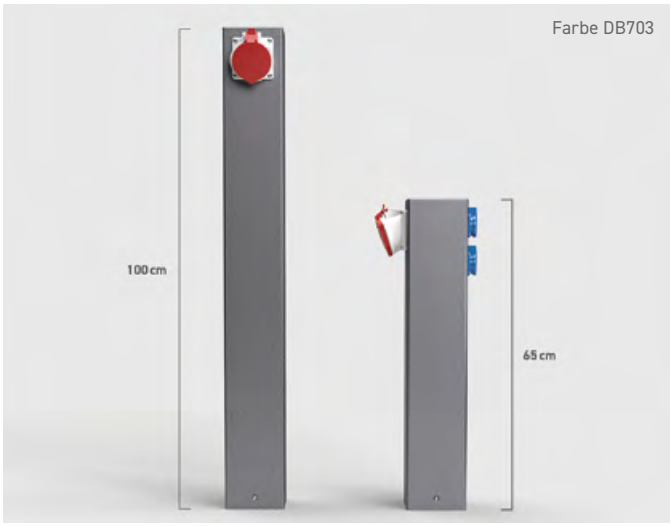











ES882-3

Artikel-Nr.:	**Opt. Bestückung** (weitere auf Anfrage) **Farbe DB701:**
ES882-3-6-650	2 x Schuko, 1 x CEE 5/32A
ES882-3-6-1000	2 x Schuko, 1 x CEE 5/32A
ES882-3-6-L-650	2 x Schuko, 1 x CEE 5/32A, Beleuchtung
ES882-3-6-L-1000	2 x Schuko, 1 x CEE 5/32A, Beleuchtung

Artikel-Nr.:	**Opt. Bestückung** (weitere auf Anfrage) **Farbe DB703:**
ES882-3-7-650	2 x Schuko, 1 x CEE 5/32A
ES882-3-7-1000	2 x Schuko, 1 x CEE 5/32A

Zubehör:	BAES882 Bodenanker (Seite 99)

Material:	Aluminium
Abmessungen:	125 x 650/1000 x 214 mm (B x H x T)
Schutzart:	IP44
Zuleitung:	1 x unten Ø 52 mm
Gewicht:	6 kg

Mit Beleuchtung	
Leuchtmittel:	Lampe GX53 (LED)
Schaltung:	über Dämmerungssensor
Lichtstrom:	470 lm
Farbtemperatur:	2700 K
Anschlussleist.:	4,9 Watt
Lebensdauer.:	15.000 h

ES882-4

Artikel-Nr.:	**Opt. Bestückung** (weitere auf Anfrage) **Farbe DB701:**
ES882-4-6-650	2 x Schuko
ES882-4-6-1000	2 x Schuko
ES882-4-6-L-650	2 x Schuko, Beleuchtung
ES882-4-6-L-1000	2 x Schuko, Beleuchtung

Artikel-Nr.:	**Opt. Bestückung** (weitere auf Anfrage) **Farbe DB703:**
ES882-4-7-650	2 x Schuko
ES882-4-7-1000	2 x Schuko

Zubehör:	BAES882 Bodenanker (Seite 99)

Material:	Aluminium
Abmessungen:	125 x 650/1000 x 137 mm (B x H x T)
Schutzart:	IP44
Zuleitung:	1 x unten Ø 52 mm
Gewicht:	6 kg

Mit Beleuchtung	
Leuchtmittel:	Lampe GX53 (LED)
Schaltung:	über Dämmerungssensor
Lichtstrom:	470 lm
Farbtemperatur:	2700 K
Anschlussleist.:	4,9 Watt
Lebensdauer.:	15.000 h







ES884-1

Artikel-Nr.:	**Opt. Bestückung** (weitere auf Anfrage):
ES884-1-6-800	4 x CEE 3/16A, 2 x Wasseranschluss
ES884-1-6-1000	4 x CEE 3/16A, 2 x Wasseranschluss
ES884-1-6-L-800	4 x CEE 3/16A, 2 x Wasseranschluss, Beleuchtung
ES884-1-6-L-1000	4 x CEE 3/16A, 2 x Wasseranschluss, Beleuchtung

Absicherung:	4 x FI/LS, 16A, 0,03A, 2-pol 1 x Lasttrennschalter 63A/400V, 4Pol
Anschluss:	1 x Hauptleitungsabzweigklemme HLAK 25mm², 5pol.
Zubehör:	BAES884 Bodenanker (Seite 100)
Material:	Aluminium
Abmessungen:	254 x 800/1000/1200 x 350 mm (B x H x T)
Schutzart:	IP44
Zuleitung:	1 x unten Öffnung
Farbe:	DB701

Mit Beleuchtung

Leuchtmittel:	Lampe GX53 (LED)
Schaltung:	über Dämmerungssensor
Lichtstrom:	470 lm
Farbtemperatur:	2700 K
Anschlussleist.:	4,9 Watt
Lebensdauer.:	15.000 h

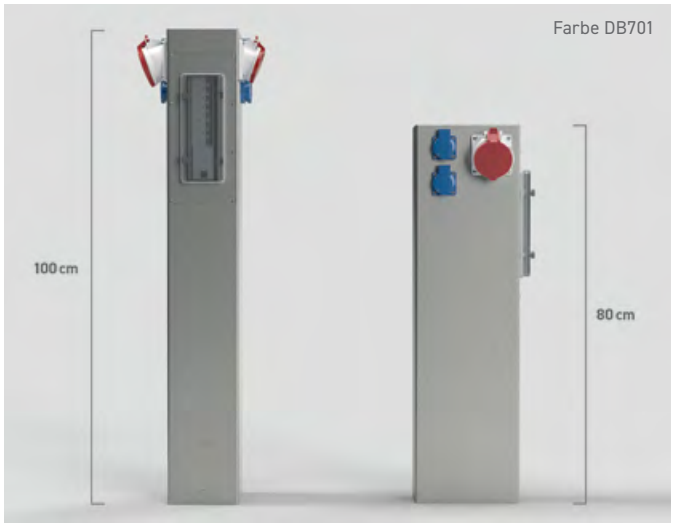





ES884-2

Artikel-Nr.:	**Opt. Bestückung** (weitere auf Anfrage):
ES884-2-6-800	4 x Schuko, 1 x CEE 5/16A, 1 x CEE 5/32A
ES884-2-6-1000	4 x Schuko, 1 x CEE 5/16A, 1 x CEE 5/32A
ES884-2-6-L-800	4 x Schuko, 1 x CEE 5/16A, 1 x CEE 5/32A, Beleuchtung
ES884-2-6-L-1000	4 x Schuko, 1 x CEE 5/16A, 1 x CEE 5/32A, Beleuchtung

Absicherung:	2 x LS, B16, 1-pol · 1 x LS, C16, 3-pol · 1 x LS, C32 3-pol 1 x FI, 40A, 0,03A, 4-pol · 1 x Lasttrennschalter 63A/400V, 4Pol
Anschluss:	1 x Hauptleitungsabzweigklemme HLAK 25mm², 5pol.
Zubehör:	BAES884 Bodenanker (Seite 100)
Material:	Aluminium
Abmessungen:	253 x 800/1000/1200 x 271 mm (B x H x T)
Schutzart:	IP44
Zuleitung:	1 x unten Öffnung
Farbe:	DB701

Mit Beleuchtung

Leuchtmittel:	Lampe GX53 (LED)
Schaltung:	über Dämmerungssensor
Lichtstrom:	470 lm
Farbtemperatur:	2700 K
Anschlussleist.:	4,9 Watt
Lebensdauer.:	15.000 h


Farbe DB703


Farbe DB703





ESP14

Artikel-Nr.:	**Opt. Bestückung** (weitere auf Anfrage) **Farbe DB701:**
ESP14-1-6	4 x Schuko, 1 x CEE 5/16A
ESP14-2-6	4 x Schuko, 1 x CEE 5/32A
ESP14-3-6	2 x Schuko, 1 x CEE 5/16A, 1 x CEE 5/32A
Artikel-Nr.:	**Opt. Bestückung** (weitere auf Anfrage) **Farbe DB703:**
ESP14-1-7	4 x Schuko, 1 x CEE 5/16A
ESP14-2-7	4 x Schuko, 1 x CEE 5/32A
ESP14-3-7	2 x Schuko, 1 x CEE 5/16A, 1 x CEE 5/32A
Absicherung:	angepasst an die jeweilige Bestückung
Zubehör:	BAESP14 Bodenanker (Seite 100)
Material:	Edelstahl
Abmessungen:	Ø 304 x 1131 mm
Bodenplatte:	Ø 350 mm
Schutzart:	IP44
Zuleitung:	von unten
Gewicht:	36 kg
Besonderheit:	Verschließbar mittels Profil-Halbzylinderschloss. Läßt sich mit gesteckten Steckern schließen. Die Steckdosen sind mit FI & LS abgesichert und komplett verdrahtet.

ESP24

Artikel-Nr.:	**Opt. Bestückung** (weitere auf Anfrage) **Farbe DB701:**
ESP24-1-6	1 x CEE 5/32A, 1 x CEE 5/16A, 4 x Schuko
ESP24-2-6	1 x CEE 5/32A, 1 x CEE 5/16A, 8 x Schuko
ESP24-3-6	1 x CEE 5/32A, 1 x CEE 5/16A, 4 x Schuko, 1 x Wasseranschluss
ESP24-4-6	1 x 63A, 1 x CEE 5/32A, 1 x CEE 5/16A, 4 x Schuko
Artikel-Nr.:	**Opt. Bestückung** (weitere auf Anfrage) **Farbe DB703:**
ESP24-1-7	1 x CEE 5/32A, 1 x CEE 5/16A, 4 x Schuko
ESP24-2-7	1 x CEE 5/32A, 1 x CEE 5/16A, 8 x Schuko
ESP24-3-7	1 x CEE 5/32A, 1 x CEE 5/16A, 4 x Schuko, 1 x Wasseranschluss
ESP24-4-7	1 x 63A, 1 x CEE 5/32A, 1 x CEE 5/16A, 4 x Schuko
Absicherung:	angepasst an die jeweilige Bestückung
Zubehör:	BAESP24 Bodenanker (Seite 100)
Material:	Edelstahl
Abmessungen:	Ø 356 x 1145 mm
Bodenplatte:	Ø 450 mm
Schutzart:	IP44
Zuleitung:	von unten
Gewicht:	43 kg
Besonderheit:	Verschließbar mittels Profil-Halbzylinderschloss. Läßt sich mit gesteckten Steckern schließen. Die Steckdosen sind mit FI & LS abgesichert und komplett verdrahtet.


Farbe DB703


Farbe DB703





ESP14-L

Artikel-Nr.:	**Opt. Bestückung** (weitere auf Anfrage) **Farbe DB701:**
ESP14-1-6-L	4 x Schuko, 1 x CEE 5/16A
ESP14-2-6-L	4 x Schuko, 1 x CEE 5/32A
ESP14-3-6-L	2 x Schuko, 1 x CEE 5/16A, 1 x CEE 5/32A
Artikel-Nr.:	**Opt. Bestückung** (weitere auf Anfrage) **Farbe DB703:**
ESP14-1-7-L	4 x Schuko, 1 x CEE 5/16A
ESP14-2-7-L	4 x Schuko, 1 x CEE 5/32A
ESP14-3-7-L	2 x Schuko, 1 x CEE 5/16A, 1 x CEE 5/32A
Absicherung:	angepasst an die jeweilige Bestückung
Zubehör:	BAESP14 Bodenanker (Seite 100)
Material:	Edelstahl
Abmessungen:	Ø 304 x 1131 mm
Bodenplatte:	Ø 350 mm
Schutzart:	IP44
Zuleitung:	von unten
Gewicht:	36 kg
Besonderheit:	Verschließbar mittels Profil-Halbzylinderschloss. Läßt sich mit gesteckten Steckern schließen. Die Steckdosen sind mit FI & LS abgesichert und komplett verdrahtet. Mit indirekter Beleuchtung (8,5 W, 3000 K, 765 lm) im Deckel.

ESP24-L

Artikel-Nr.:	**Opt. Bestückung** (weitere auf Anfrage) **Farbe DB701:**
ESP24-1-6-L	1 x CEE 5/32A, 1 x CEE 5/16A, 4 x Schuko
ESP24-2-6-L	1 x CEE 5/32A, 1 x CEE 5/16A, 8 x Schuko
ESP24-3-6-L	1 x CEE 5/32A, 1 x CEE 5/16A, 4 x Schuko, 1 x Wasseranschluss
ESP24-4-6-L	1 x 63A, 1 x CEE 5/32A, 1 x CEE 5/16A, 4 x Schuko
Artikel-Nr.:	**Opt. Bestückung** (weitere auf Anfrage) **Farbe DB703:**
ESP24-1-7-L	1 x CEE 5/32A, 1 x CEE 5/16A, 4 x Schuko
ESP24-2-7-L	1 x CEE 5/32A, 1 x CEE 5/16A, 8 x Schuko
ESP24-3-7-L	1 x CEE 5/32A, 1 x CEE 5/16A, 4 x Schuko, 1 x Wasseranschluss
ESP24-4-7-L	1 x 63A, 1 x CEE 5/32A, 1 x CEE 5/16A, 4 x Schuko
Absicherung:	angepasst an die jeweilige Bestückung
Zubehör:	BAESP24 Bodenanker (Seite 100)
Material:	Edelstahl
Abmessungen:	Ø 356 x 1145 mm
Bodenplatte:	Ø 450 mm
Schutzart:	IP44
Zuleitung:	von unten
Gewicht:	43 kg
Besonderheit:	Verschließbar mittels Profil-Halbzylinderschloss. Läßt sich mit gesteckten Steckern schließen. Die Steckdosen sind mit FI & LS abgesichert und komplett verdrahtet. Mit indirekter Beleuchtung (12,5 W, 3000 K, 1125 lm) im Deckel.

ENERGIEMANAGEMENT MIT BS & NZR

Energiesäule ES504 für Campingplätze, Marinas und Caravan-Stellplätze



In der Vergangenheit wurde der Strom auf **Campingplätzen** und in **Marinas** oft pauschal mit den Kurzzeit-Gästen abgerechnet. Das war in den meisten Fällen auch gar kein Problem. Mit der Erhöhung der Energiekosten und durch den veränderten Strombedarf der Gäste, wird eine verbrauchsabhängige Abrechnung aus kaufmännischer Sicht jedoch enorm wichtig.
BS Camping und **NZR** bieten hierzu eine optimale Lösung mit einer vorkonfigurierten Anschlusssäule mit Bezahlfunktion an. **Bezahlt werden kann hierbei klassisch mit Münzen oder mit der Bezahlfunktion auf einem Smartphone.**

Plug & Pay – Einfache Planung, Aufbau und Betrieb. Die bereits vorgefertigte **Energiesäule ES504** von **BS Camping** muss nur noch aufgebaut, an die Stromversorgung angeschlossen und eingerichtet werden.
Damit sind sie startbereit für den Betrieb!





Ihre Vorteile:

- Für den gleichzeitigen Betrieb von bis zu 4 Endgeräten
- Hochwertiges TFT Display, Bedienung durch Industrietaste
- Edelstahlgehäuse mit Profilzylinderschloss
- Benötigt keinen Internetanschluss
- Elektronischer Mehrfachmünzprüfer
- Einwurf wahlweise: 0,10; 0,20; 0,50; 1,00; 2,00 € oder Wertmarke
- Mit dem Smartphone bezahlen: Kreditkarte, PayPal, IBAN, etc.
- Mehrsprachiges Menü (deu/eng)
- Konfigurierbar über USB-Schnittstelle
- Umfangreiches Zubehör
- bereits inkludierte und freigeschaltete Software-Optionen

Erhältlich ab November 2026!











EST12

Artikel-Nr.:	**Opt. Bestückung** (weitere auf Anfrage):
EST12-1-1	2 x CEE 3/16A 230V/6h
EST12-2-1	4 x Schuko
EST12-3-1	2 x Schuko, 1 x CEE 5/16A 400V/6h
EST12-4-1	2 x Schuko, 1 x CEE 5/32A 400V/6h
Absicherung:	angepasst an die jeweilige Bestückung
Zubehör:	BAEST12 Bodenanker (Seite 101)
Material:	Edelstahl
Abmessungen:	265 x 687 x 205 mm (B x H x T)
Schutzart:	IP44
Zuleitung:	1 x unten Öffnung
Farbe:	Edelstahl
Gewicht:	20 kg
Besonderheit:	Verschließbar mittels Profil-Halbzylinderschloss. Läßt sich mit gesteckten Steckern schließen. Die Steckdosen sind mit FI & LS abgesichert und komplett verdrahtet. Das Gehäuse läßt sich wie eine Haube abnehmen, was die Montage und die Installation vereinfacht.

EST21

Artikel-Nr.:	**Opt. Bestückung** (weitere auf Anfrage) **Farbe Edelstahl**
EST21-1-1	4 x Schuko, 1 x CEE 5/16A, 1 x CEE 5/32A
EST21-2-1	2 x Schuko, 1 x CEE 5/32A, 1 x CEE 5/63A
EST21-3-1	1 x CEE 5/16A, 1 x CEE 5/32A, 1 x CEE 5/63A
Artikel-Nr.:	**Opt. Bestückung** (weitere auf Anfrage) **Farbe DB703**
EST21-1-7	4 x Schuko, 1 x CEE 5/16A, 1 x CEE 5/32A
EST21-2-7	2 x Schuko, 1 x CEE 5/32A, 1 x CEE 5/63A
EST21-3-7	1 x CEE 5/16A, 1 x CEE 5/32A, 1 x CEE 5/63A
Absicherung:	angepasst an die jeweilige Bestückung
Anschluss:	1 x Hauptleitungsabzweigklemme HLAK 25mm², 5pol.
Zubehör:	BAEST21 Bodenanker (Seite 101)
Material:	Edelstahl
Abmessungen:	500 x 999 x 295 mm (B x H x T)
Schutzart:	IP44
Zuleitung:	1 x unten offen
Gewicht:	39–40 kg
Besonderheit:	Verschließbar mittels Profil-Halbzylinderschloss. Läßt sich mit gesteckten Steckern schließen. Die Steckdosen sind mit FI & LS abgesichert und komplett verdrahtet.









EST24

Artikel-Nr.: EST24-1-1	**Opt. Bestückung** (weitere auf Anfrage) 1 x CEE 5/32A, 1 x CEE 5/16A, 4 x Schuko
Absicherung:	2 x LS, B16, 1-pol · 1 x LS, C16, 3-pol · 1 x LS, C32, 3-pol · 1 x FI, 40A, 0,03A, 4-pol
Anschluss:	1 x Klemmkasten 2 x 5 x 10 mm²
Zubehör:	BAEST24 Bodenanker (Seite 101) 12301 Sockel (siehe rechts)
Material:	Edelstahl
Abmessungen:	425 x 1000 x 285 mm (B x H x T)
Schutzart:	IP44
Zuleitung:	1 x unten 200 x 150 mm
Farbe:	Edelstahl
Gewicht:	31 kg
Besonderheit:	Verschließbar mittels Profil-Halbzylinderschloss. Läßt sich mit gesteckten Steckern schließen. Die Steckdosen sind mit FI & LS abgesichert und komplett verdrahtet.

12301

Zubehör für:	**EST24 und EST25**
Artikel-Nr.:	12301 Sockel
Material:	Edelstahl
Abmessungen:	420 x 271 x 280 mm (B x H x T)
Zuleitung:	Unten und oben offen
Farbe:	Edelstahl
Gewicht:	8,65 kg
Besonderheit:	Der Sockel dient als Unterbau für die Energiesäule und schafft Raum beim Anschluss für z. B. starre und unflexible Kabel, die fest im Beton sitzen. Zusätzlich kann die Energiesäule schnell und leicht vom Sockel demontiert werden. Ideal für Überschwemmungsgebiete.

Eine ideale Lösung für Hochwassergebiete: Die Energiesäule EST24 und der Sockel 12301.



Ein Hochwasser droht.

①



②



Eine schnelle Demontage der Energiesäule erfolgt.

Der Strom-Anschluss wird an der CEE-Kupplung abgesteckt und verschlossen. Danach wird der Sockeldeckel verschraubt.

3



Die Energiesäule wird bei dem Hochwasser nicht beschädigt.

4





EST24-4-1-HW
Energiesäule, Sockel und Bodenanker
in einem Hochwasser-Paket.









EST25

Artikel-Nr.:	**Opt. Bestückung** (weitere auf Anfrage):
EST25-1-1	8 x Schuko, 2 x CEE 5/16A, 2 x CEE 5/32A
EST25-2-1	4 x Schuko, 1 x CEE 5/16A, 1 x CEE 5/32A, 1 x CEE 5/63A
EST25-3-1	4 x Schuko, 2 x CEE 5/16A, 2 x CEE 5/32A, 1 x CEE 5/63A
Absicherung:	angepasst an die jeweilige Bestückung
Anschluss:	1 x Hauptleitungsabzweigklemme HLAK 25mm², 5pol.
Zubehör:	BAEST25 Bodenanker (Seite 102) 12301 Sockel (Seite 91)
Material:	Edelstahl
Abmessungen:	425 x 1310 x 285 mm (B x H x T)
Schutzart:	IP44
Zuleitung:	1 x unten, 200 x 150 mm
Farbe:	Edelstahl
Gewicht:	41 kg
Besonderheit:	Verschließbar mittels Profil-Halbzylinderschloss. Läßt sich mit gesteckten Steckern schließen. Die Steckdosen sind im Kunststoffgehäuse integriert, mit FI & LS abgesichert und komplett verdrahtet.

EST31

Artikel-Nr.:	**Opt. Bestückung** (weitere auf Anfrage) **Farbe Edelstahl**
EST31-1-1	6 x Schuko, 4 x CEE 5/16A, 4 x CEE 5/32A
EST31-2-1	6 x Schuko, 2 x CEE 5/16A, 2 x CEE 5/32A, 1 x CEE 5/63A
EST31-3-1	6 x Schuko, 1 x CEE 5/16A, 1 x CEE 5/32A, 1 x CEE 5/63A, 1 x CEE 5/125A
EST31-4-1	6 x Schuko, 1 x CEE 5/16A, 1 x CEE 5/32A, 2 x CEE 5/63A
Artikel-Nr.:	**Opt. Bestückung** (weitere auf Anfrage) **Farbe DB703**
EST31-1-7	6 x Schuko, 4 x CEE 5/16A, 4 x CEE 5/32A
EST31-2-7	6 x Schuko, 2 x CEE 5/16A, 2 x CEE 5/32A, 1 x CEE 5/63A
EST31-3-7	6 x Schuko, 1 x CEE 5/16A, 1 x CEE 5/32A, 1 x CEE 5/63A, 1 x CEE 5/125A
EST31-4-7	6 x Schuko, 1 x CEE 5/16A, 1 x CEE 5/32A, 2 x CEE 5/63A
Absicherung:	angepasst an die jeweilige Bestückung
Anschluss:	angepasst an die jeweilige Bestückung
Zubehör:	BAEST31 Bodenanker (Seite 102)
Material:	Edelstahl
Abmessungen:	600 x 1299 x 345 mm (B x H x T)
Schutzart:	IP44
Zuleitung:	1 x unten offen
Gewicht:	64–65 kg
Besonderheit:	Verschließbar mittels Profil-Halbzylinderschloss. Läßt sich mit gesteckten Steckern schließen. Die Steckdosen sind mit FI & LS abgesichert und komplett verdrahtet.



NEU! ES601

Simpel, funktional
und preiswert.

Erhältlich ab November 2026.



Bodenanker



BAES102

Artikel-Nr.: BAES102 Bodenanker

Zubehör für: Energiesäule ES102

Material: Edelstahl
Abmessungen: 130 x 204 x 110 mm (B x H x T)
Plattform: 130 x 110 mm (B x T)
Oberfläche: Edelstahl unbehandelt



BAES301

Artikel-Nr.: BAES301 Bodenanker

Zubehör für: Energiesäule ES301

Material: Edelstahl
Abmessungen: Ø 130 x 337 mm (D x H)
Plattform: Ø 130 mm
Oberfläche: Edelstahl unbehandelt



BAES321

Artikel-Nr.: BAES321 Bodenanker

Zubehör für: Energiesäule ES321

Material: Edelstahl
Abmessungen: Ø 210 x 210 mm (D x H)
Plattform: Ø 210 mm
Oberfläche: Edelstahl unbehandelt



BAES323

Artikel-Nr.: BAES323 Bodenanker

Zubehör für: Energiesäule ES323 und Ladesäule ES323-EM

Material: Edelstahl
Abmessungen: Ø 210 x 210 mm (D x H)
Plattform: Ø 210 mm
Oberfläche: Edelstahl unbehandelt



BAES401

Artikel-Nr.: BAES401 Bodenanker

Zubehör für: Energiesäule ES401

Material: Edelstahl
Abmessungen: 230 x 369 x 230 mm (B x H x T)
Plattform: 230 x 230 mm (B x T)
Oberfläche: Edelstahl unbehandelt



BAES882

Artikel-Nr.: BAES882 Bodenanker

Zubehör für: Energiesäule ES882

Material: Edelstahl
Abmessungen: 125 x 207 x 125 mm (B x H x T)
Plattform: 125 x 125 mm (B x T)
Oberfläche: Edelstahl unbehandelt



BAES884

Artikel-Nr.: BAES884 Bodenanker

Zubehör für: Energiesäule ES884

Material: Edelstahl
Abmessungen: 220 x 207 x 150 mm (B x H x T)
Plattform: 220 x 150 mm (B x T)
Oberfläche: Edelstahl unbehandelt



BAESP14

Artikel-Nr.: BAESP14 Bodenanker

Zubehör für: Energiesäule ESP14

Material: Edelstahl
Abmessungen: Ø 355 x 369 mm (D x H)
Plattform: Ø 355 mm
Oberfläche: Edelstahl unbehandelt



BAESP24

Artikel-Nr.: BAESP24 Bodenanker

Zubehör für: Energiesäule ESP24

Material: Edelstahl
Abmessungen: Ø 450 x 369 mm (D x H)
Plattform: Ø 450 mm
Oberfläche: Edelstahl unbehandelt



BAEST12

Artikel-Nr.: BAEST12 Bodenanker

Zubehör für: Energiesäule EST12

Material: Edelstahl
Abmessungen: 260 x 366 x 200 mm (B x H x T)
Plattform: 260 x 200 mm (B x T)
Oberfläche: Edelstahl unbehandelt



BAEST21

Artikel-Nr.: BAEST21 Bodenanker

Zubehör für: Energiesäule EST21

Material: Edelstahl
Abmessungen: 500 x 366 x 270 mm (B x H x T)
Plattform: 500 x 270 mm (B x T)
Oberfläche: Edelstahl unbehandelt



BAEST24

Artikel-Nr.: BAEST24 Bodenanker

Zubehör für: Energiesäule EST24

Material: Edelstahl
Abmessungen: 420 x 369 x 280 mm (B x H x T)
Plattform: 420 x 280 mm (B x T)
Oberfläche: Edelstahl unbehandelt

+49 521 9892780 | info@bodensteckdosen.com



BAEST25

Artikel-Nr.: BAEST25 Bodenanker

Zubehör für: Energiesäule EST25

Material: Edelstahl
Abmessungen: 420 x 369 x 280 mm (B x H x T)
Plattform: 420 x 280 mm (B x T)
Oberfläche: Edelstahl unbehandelt



BAEST31

Artikel-Nr.: BAEST31 Bodenanker

Zubehör für: Energiesäule EST31

Material: Edelstahl
Abmessungen: 600 x 366 x 320 mm (B x H x T)
Plattform: 600 x 320 mm (B x T)
Oberfläche: Edelstahl unbehandelt



Wandsteckdosen/-verteiler

NEU



Aluminium-Silber

5101A

Artikel-Nr.:	**Opt. Bestückung** (weitere auf Anfrage)**:**
5101A-1-10	1 x Schuko · Farbe Schwarz (RAL 9017)
5101A-1-14	1 x Schuko · Farbe Weiß (RAL 9003)
5101A-1-20	1 x Schuko · Farbe Aluminium-Silber
5101A-1-21	1 x Schuko · Farbe Anthrazit (RAL 7016)

Material:	Aluminium
Abmessungen:	88 x 99 x 78 mm (B x H x T)
Einbautiefe:	18 mm (Wand)
Schutzart:	IP44 (elektr. Einheiten)
Zuleitung:	Hinten (Unterputzdose)
Gewicht:	354 g
Farbe:	Schwarz, Weiß, Aluminium-Grau, Anthrazit
Oberfläche:	Pulverbeschichtet
Besonderheit:	Mit Drehriegelschließzylinder verschließbar.



Anthrazit



Weiß



Schwarz

NEU



Schwarz

5101R

Artikel-Nr.:	**Opt. Bestückung** (weitere auf Anfrage)**:**
5101R-1-10	1 x Schuko · Farbe Schwarz (RAL 9017)
5101R-1-14	1 x Schuko · Farbe Weiß (RAL 9003)
5101R-1-20	1 x Schuko · Farbe Aluminium-Silber
5101R-1-21	1 x Schuko · Farbe Anthrazit (RAL 7016)

Material:	Aluminium
Abmessungen:	88 x 99 x 78 mm (B x H x T)
Einbautiefe:	18 mm (Wand)
Schutzart:	IP44 (elektr. Einheiten)
Zuleitung:	Hinten (Unterputzdose)
Gewicht:	354 g
Farbe:	Schwarz, Weiß, Aluminium-Grau, Anthrazit
Oberfläche:	Pulverbeschichtet
Besonderheit:	Werkzeuglos verschließbar.



Aluminium-Silber



Weiß



Anthrazit



5503A

Artikel-Nr.:	Opt. Bestückung (weitere auf Anfrage):
5503A-1-3	3 x Schuko
5503A-2-3	2 x Schuko, 1 x RJ45 2-fach

Material:	Aluminium, Edelstahl
Abmessungen:	199 x 199 x 83 mm (B x H x T)
Einbautiefe:	81 mm (Wand)
Schutzart:	IP65 (IP44 elektr. Einheiten)
Zuleitung:	2 x seitlich, 2 x hinten, 2 x oben, je Ø 26 mm
Gewicht:	2000 g
Farbe:	Alu-Natur
Besonderheit:	Ideal für Sporthallen – geprüfte uneingeschränkte Ballwurfsicherheit nach DIN 18032-3:1997-04. Mit Kabelauslass. Läßt sich mit gesteckten Steckern schließen. Mit Drehriegelschließzylinder verschließbar.



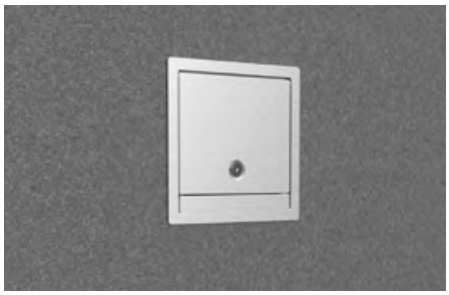





5510E

Artikel-Nr.:	Opt. Bestückung (weitere auf Anfrage):
5510E-1-2	1 x CEE 5/16A 400V/6h
5510E-2-2	1 x CEE 5/32A 400V/6h

Material:	Edelstahl
Abmessungen:	150 x 320 x 130 mm (B x H x T)
Schutzart:	IP44
Zuleitung:	Öffnung rückseitig 100 x 100 mm
Gewicht:	3700 g
Farbe:	Edelstahl









5511A

Artikel-Nr.:	**Opt. Bestückung** (weitere auf Anfrage):
5511A-1-3	1 x CEE 5/16A 400V/6h, 1x Schuko

Material:	Aluminium, Edelstahl
Abmessungen:	199 x 350 x 103 mm (B x H x T)
Einbautiefe:	101 mm (Wand)
Schutzart:	IP65 (IP44 elektr. Einheiten)
Zuleitung:	2 x seitlich, 2 x hinten, 2 x oben, je Ø 26 mm
Gewicht:	3900 g
Farbe:	Alu-Natur
Besonderheit:	Ideal für Sporthallen – geprüfte uneingeschränkte Ballwurfsicherheit nach DIN 18032-3:1997-04. Mit Kabelauslass. Läßt sich mit gesteckten Steckern schließen. Mit Werkzeug verschließbar.









5523A

Artikel-Nr.:	**Opt. Bestückung** (weitere auf Anfrage):
5523A-1-3	3 x Schuko, 1 x CEE 5/16A 400V/6h, 1 x CEE 5/32A 400V/6h

Material:	Aluminium, Edelstahl
Abmessungen:	400 x 400 x 145 mm (B x H x T)
Einbautiefe:	143 mm (Wand)
Schutzart:	IP65 (IP44 elektr. Einheiten)
Zuleitung:	2 x seitlich, 2 x hinten, 2 x oben, je Ø 26 mm
Gewicht:	9000 g
Farbe:	Alu-Natur
Besonderheit:	Ideal für Sporthallen – geprüfte uneingeschränkte Ballwurfsicherheit nach DIN 18032-3:1997-04. Mit Kabelauslass. Läßt sich mit gesteckten Steckern schließen. Mit Drehriegelschließzylinder verschließbar.









5602E

Artikel-Nr.:	**Opt. Bestückung** (weitere auf Anfrage):
5602E-1-6	2 x Schuko · Farbe Hellgrau (DB701)
5602E-1-7	2 x Schuko · Farbe Dunkelgrau (DB703)
5602E-1-8	2 x Schuko · Farbe Weiss (RAL9010)
5602E-1-9	2 x Schuko · Farbe Schwarz (RAL 9005)

Material:	Edelstahl, Aluminium
Abmessungen:	104 x 141 x 93 mm (B x H x T)
Schutzart:	IP21 (elektr. Einheiten)
Zuleitung:	1 x oben, 1 x hinten, je Ø 25 mm
Gewicht:	1000 g
Besonderheit:	Mit Drehriegelschließzylinder verschließbar. Mit Kabelauslass. Läßt sich mit gesteckten Steckern schließen.









Farbe DB703

5620E

Artikel-Nr.:	**Opt. Bestückung** (weitere auf Anfrage):
5620E-1-6	1 x CEE 5/16A, 1 x CEE 5/32A (Farbe DB701)
5620E-1-7	1 x CEE 5/16A, 1 x CEE 5/32A (Farbe DB703)
5620E-2-6	2 x Schuko, 1 x CEE 5/16A (Farbe DB701)
5620E-2-7	2 x Schuko, 1 x CEE 5/16A (Farbe DB703)

Material:	Edelstahl
Abmessungen:	300 x 400 x 217 mm (B x H x T)
Schutzart:	IP44 (elektr. Einheiten)
Zuleitung:	2 x hinten, 2 x unten, je Ø 32 mm
Farbe:	DB701 oder DB703 (RAL-Farben möglich)
Gewicht:	9500 g
Besonderheit:	Mit Kabelauslass. Die Tür schließt auch bei gesteckten Standardsteckern und ist mit einem Profil-Halbzylinderschloss verschließbar.







Farbe DB701

NEU



Farbe DB703



Farbe DB701





5621E

Artikel-Nr.:	**Opt. Bestückung** (weitere auf Anfrage) **Farbe Edelstahl**
5621E-1-1	4 x Schuko, 1 x CEE 5/16A, 1 x CEE 5/32A
5621E-2-1	2 x Schuko, 1 x CEE 5/32A, 1 x CEE 5/63A
5621E-3-1	1 x CEE 5/16A, 1 x CEE 5/32A, 1 x CEE 5/63A

Artikel-Nr.:	**Opt. Bestückung** (weitere auf Anfrage) **Farbe DB703**
5621E-1-7	4 x Schuko, 1 x CEE 5/16A, 1 x CEE 5/32A
5621E-2-7	2 x Schuko, 1 x CEE 5/32A, 1 x CEE 5/63A
5621E-3-7	1 x CEE 5/16A, 1 x CEE 5/32A, 1 x CEE 5/63A

Absicherung:	angepasst an die jeweilige Bestückung
Anschluss:	1 x Hauptleitungsabzweigklemme HLAK 25mm², 5pol.
Material:	Edelstahl
Abmessungen:	500 x 675 x 300 mm (B x H x T)
Schutzart:	IP44
Zuleitung:	1 x unten offen
Farbe:	Edelstahl (gebürstet), DB703
Gewicht:	31–32 kg
Besonderheit:	Mit Kabelauslass. Die Tür schließt auch bei gesteckten Standardsteckern und ist mit einem Profil-Halbzylinderschloss verschließbar. Die Steckdosen sind mit FI & LS abgesichert und komplett verdrahtet.

5622E

Artikel-Nr.:	**Opt. Bestückung** (weitere auf Anfrage):
5622E-1-6	2 x Schuko, 1 x CEE 5/16A, 1 x CEE 5/32A (Farbe DB701)
5622E-1-7	2 x Schuko, 1 x CEE 5/16A, 1 x CEE 5/32A (Farbe DB703)

Absicherung:	2 x LS, B16, 1-pol · 1 x LS, C16, 3-pol · 1 x LS, C32, 3-pol · 1 x FI, 40A, 0,03A, 4-pol
Anschluss:	1 x Hauptleitungsabzweigklemme HLAK 25mm², 5pol.
Material:	Edelstahl
Abmessungen:	400 x 500 x 218 mm (B x H x T)
Schutzart:	IP44 (elektr. Einheiten)
Zuleitung:	2 x hinten, 2 x unten, je Ø 32 mm
Farbe:	DB701 oder DB703 (RAL-Farben möglich)
Gewicht:	15 kg
Besonderheit:	Mit Kabelauslass. Die Tür schließt auch bei gesteckten Standardsteckern und ist mit einem Profil-Halbzylinderschloss verschließbar. Die Steckdosen sind mit FI & LS abgesichert und komplett verdrahtet.



Farbe DB703



NEU

Farbe DB703





5623E

Artikel-Nr.:	**Opt. Bestückung** (weitere auf Anfrage):
5623E-1-6	3 x Schuko, 1 x CEE 5/16A, 1 x CEE 5/32A (Farbe DB701)
5623E-1-7	3 x Schuko, 1 x CEE 5/16A, 1 x CEE 5/32A (Farbe DB703)
Absicherung:	3 x LS, B16, 1-pol · 1 x LS, C16, 3-pol · 1 x LS, C32, 3-pol · 1 x FI, 40A, 0,03A, 4-pol
Anschluss:	1 x Hauptleitungsabzweigklemme HLAK 25mm², 5pol.
Material:	Edelstahl
Abmessungen:	450 x 650 x 232 mm (B x H x T)
Schutzart:	IP44 (elektr. Einheiten)
Zuleitung:	2 x hinten je Ø 32 mm, 2 x unten je Ø 40 mm
Farbe:	DB701 oder DB703 (RAL-Farben möglich)
Gewicht:	17 kg
Besonderheit:	Mit Kabelauslass. Die Tür schließt auch bei gesteckten Standardsteckern und ist mit einem Profil-Halbzylinderschloss verschließbar. Die Steckdosen sind mit FI & LS abgesichert und komplett verdrahtet.

5631E

Artikel-Nr.:	**Opt. Bestückung** (weitere auf Anfrage) **Farbe Edelstahl**
5631E-1-1	6 x Schuko, 4 x CEE 5/16A, 4 x CEE 5/32A
5631E-2-1	6 x Schuko, 2 x CEE 5/16A, 2 x CEE 5/32A, 1 x CEE 5/63A
5631E-3-1	6 x Schuko, 1 x CEE 5/16A, 1 x CEE 5/32A, 1 x CEE 5/63A, 1 x CEE 5/125A
5631E-4-1	6 x Schuko, 1 x CEE 5/16A, 1 x CEE 5/32A, 2 x CEE 5/63A
Artikel-Nr.:	**Opt. Bestückung** (weitere auf Anfrage) **Farbe DB703**
5631E-1-7	6 x Schuko, 4 x CEE 5/16A, 4 x CEE 5/32A
5631E-2-7	6 x Schuko, 2 x CEE 5/16A, 2 x CEE 5/32A, 1 x CEE 5/63A
5631E-3-7	6 x Schuko, 1 x CEE 5/16A, 1 x CEE 5/32A, 1 x CEE 5/63A, 1 x CEE 5/125A
5631E-4-7	6 x Schuko, 1 x CEE 5/16A, 1 x CEE 5/32A, 2 x CEE 5/63A
Absicherung:	angepasst an die jeweilige Bestückung
Anschluss:	1 x Hauptleitungsabzweigklemme HLAK 35mm², 5pol.
Material:	Edelstahl
Abmessungen:	600 x 1075 x 350 mm (B x H x T)
Schutzart:	IP44
Zuleitung:	1 x unten offen
Farbe:	Edelstahl (gebürstet), DB703
Gewicht:	55–57 kg
Besonderheit:	Mit Kabelauslass. Die Tür schließt auch bei gesteckten Standardsteckern und ist mit einem Profil-Halbzylinderschloss verschließbar. Die Steckdosen sind mit FI & LS abgesichert und komplett verdrahtet.



Farbe DB701



Farbe DB703





5722E

Artikel-Nr.:	**Opt. Bestückung** (weitere auf Anfrage)
5722E-1-6*	2 x Schuko, 1 x CEE 5/16A, 1 x CEE 5/32A (Farbe DB701)
5722E-1-7*	2 x Schuko, 1 x CEE 5/16A, 1 x CEE 5/32A (Farbe DB703)
5722E-2-6	2 x Schuko, 1 x Wasseranschluss (Farbe DB701) (ohne Absicherung)
***Absicherung:**	2 x LS, B16, 1-pol · 1 x LS, C16, 3-pol · 1 x LS, C32, 3-pol · 1 x FI, 40A, 0,03A, 4-pol
Anschluss:	1 x Hauptleitungsabzweigklemme HLAK 25mm², 5pol.
Material:	Edelstahl
Abmessungen:	346 x 496 x 178 mm (B x H x T)
Einbautiefe:	170 mm (Wand)
Schutzart:	IP44 (elektr. Einheiten)
Zuleitung:	2 x hinten, 2 x oben, je 1 x Ø 33 mm und 1 x Ø 41 mm
Farbe:	DB701 oder DB703 (RAL-Farben möglich)
Gewicht:	10,5 kg
Besonderheit:	Mit Kabelauslass. Die Tür schließt auch bei gesteckten Standardsteckern und ist mit einem Profil-Halbzylinderschloss verschließbar. Die Steckdosen sind anschlussfertig vorverdrahtet.

5723E

Artikel-Nr.:	**Opt. Bestückung** (weitere auf Anfrage):
5723E-1-6	3 x Schuko, 1 x CEE 5/16A, 1 x CEE 5/32A (Farbe DB701)
5723E-1-7	3 x Schuko, 1 x CEE 5/16A, 1 x CEE 5/32A (Farbe DB703)
Absicherung:	3 x LS, B16, 1-pol · 1 x LS, C16, 3-pol · 1 x LS, C32, 3-pol · 1 x FI, 40A, 0,03A, 4-pol
Anschluss:	1 x Hauptleitungsabzweigklemme HLAK 25mm², 5pol.
Material:	Edelstahl
Abmessungen:	446 x 646 x 208 mm (B x H x T)
Einbautiefe:	200 mm (Wand)
Schutzart:	IP44 (elektr. Einheiten)
Zuleitung:	2 x hinten, 2 x oben, je 1 x Ø 33 mm und 1 x Ø 41 mm
Farbe:	DB701 oder DB703 (RAL-Farben möglich)
Gewicht:	17 kg
Besonderheit:	Mit Kabelauslass. Die Tür schließt auch bei gesteckten Standardsteckern und ist mit einem Profil-Halbzylinderschloss verschließbar. Die Steckdosen sind mit FI & LS abgesichert und komplett verdrahtet.



Notstromeinspeisung

NEU



Farbe DB703



Farbe DB703





5621E-N

Artikel-Nr.:	**Opt. Bestückung** (weitere auf Anfrage) **Farbe Edelstahl**
5621E-1-1-N	1 x CEE 5/63A, 1 x Lastumschalter 4/63A
5621E-2-1-N	1 x CEE 5/63A
Artikel-Nr.:	**Opt. Bestückung** (weitere auf Anfrage) **Farbe DB703**
5621E-1-7-N	1 x CEE 5/63A, 1 x Lastumschalter 4/63A
5621E-2-7-N	1 x CEE 5/63A
Anschluss:	angepasst an die jeweilige Bestückung
Material:	Edelstahl
Abmessungen:	500 x 675 x 300 mm (B x H x T)
Schutzart:	IP44
Zuleitung:	1 x unten offen
Farbe:	Edelstahl (gebürstet), DB703
Gewicht:	29 kg
Besonderheit:	Mit Kabelauslass. Die Tür schließt auch bei gesteckten Standardsteckern und ist mit einem Profil-Halbzylinder-schloss verschließbar. Die Geräte sind anschlussfertig vorverdrahtet.

5623E-N

Artikel-Nr.:	**Opt. Bestückung** (weitere auf Anfrage) **Farbe DB701**
5623E-1-6-N	1 x CEE 5/63A
5623E-2-6-N	1 x CEE 5/63A, 1 x Lastumschalter 4/63A
Artikel-Nr.:	**Bestückung** (weitere auf Anfrage) **Farbe DB703**
5623E-1-7-N	1 x CEE 5/63A
5623E-2-7-N	1 x CEE 5/63A, 1 x Lastumschalter 4/63A
Anschluss:	angepasst an die jeweilige Bestückung
Material:	Edelstahl
Abmessungen:	450 x 650 x 232 mm (B x H x T)
Schutzart:	IP44 (elektr. Einheiten)
Zuleitung:	2 x hinten je Ø 32 mm, 2 x unten je Ø 40 mm
Farbe:	DB701 oder DB703 (RAL-Farben möglich)
Gewicht:	17 kg
Besonderheit:	Mit Kabelauslass. Die Tür schließt auch bei gesteckten Standardsteckern und ist mit einem Profil-Halbzylinder-schloss verschließbar. Die Geräte sind anschlussfertig vorverdrahtet.

NEU



Farbe DB703



Farbe DB703





5631E-N

Artikel-Nr.:	**Opt. Bestückung** (weitere auf Anfrage) **Farbe Edelstahl**
5631E-1-1-N	1 x CEE 5/125A, 1 x Lastumschalter 125A/400V
5631E-2-1-N	1 x CEE 5/125A
Artikel-Nr.:	**Opt. Bestückung** (weitere auf Anfrage) **Farbe DB703**
5631E-1-7-N	1 x CEE 5/125A, 1 x Lastumschalter 125A/400V
5631E-2-7-N	1 x CEE 5/125A
Anschluss:	angepasst an die jeweilige Bestückung
Material:	Edelstahl
Abmessungen:	600 x 1075 x 350 mm (B x H x T)
Schutzart:	IP44
Zuleitung:	1 x unten offen
Farbe:	Edelstahl (gebürstet), DB703
Gewicht:	52 kg
Besonderheit:	Mit Kabelauslass. Die Tür schließt auch bei gesteckten Standardsteckern und ist mit einem Profil-Halbzylinder-schloss verschließbar. Die Geräte sind anschlussfertig vorverdrahtet.

5723E-N

Artikel-Nr.:	**Opt. Bestückung** (weitere auf Anfrage)
5723E-1-6-N	1 x CEE 5/63A (Farbe DB701)
5723E-1-7-N	1 x CEE 5/63A (Farbe DB703)
Anschluss:	1 x Hauptleitungsabzweigklemme HLAK 25mm², 5pol.
Material:	Edelstahl
Abmessungen:	446 x 646 x 208 mm (B x H x T)
Einbautiefe:	200 mm (Wand)
Schutzart:	IP44 (elektr. Einheiten)
Zuleitung:	2 x hinten, 2 x oben, je 1 x Ø 33 mm und 1 x Ø 41 mm
Farbe:	DB701 oder DB703 (RAL-Farben möglich)
Gewicht:	17 kg
Besonderheit:	Mit Kabelauslass. Die Tür schließt auch bei gesteckten Standardsteckern und ist mit einem Profil-Halbzylinder-schloss verschließbar. Die Geräte sind anschlussfertig vorverdrahtet.

NEU



NEU







EST21-N

Artikel-Nr.:	**Opt. Bestückung** (weitere auf Anfrage) **Farbe Edelstahl**
EST21-1-1-N	1 x CEE 5/63A, 1 x Lastumschalter 4/63A
EST21-2-1-N	1 x CEE 5/63A
Artikel-Nr.:	**Opt. Bestückung** (weitere auf Anfrage) **Farbe DB703**
EST21-1-7-N	1 x CEE 5/63A, 1 x Lastumschalter 4/63A
EST21-2-7-N	1 x CEE 5/63A
Anschluss:	angepasst an die jeweilige Bestückung
Zubehör:	BAEST21 Bodenanker (Seite 101)
Material:	Edelstahl
Abmessungen:	500 x 999 x 295 mm (B x H x T)
Schutzart:	IP44
Zuleitung:	1 x unten offen
Farbe:	Edelstahl (gebürstet), DB703
Gewicht:	38–39 kg
Besonderheit:	Mit Kabelauslass. Die Tür schließt auch bei gesteckten Standardsteckern und ist mit einem Profil-Halbzylinderschloss verschließbar. Die Geräte sind anschlussfertig vorverdrahtet.

EST31-N

Artikel-Nr.:	**Opt. Bestückung** (weitere auf Anfrage) **Farbe Edelstahl**
EST31-1-1-N	1 x CEE 5/125A, 1 x Lastumschalter 125A/400V
EST31-2-1-N	1 x CEE 5/125A
Artikel-Nr.:	**Opt. Bestückung** (weitere auf Anfrage) **Farbe DB703**
EST31-1-7-N	1 x CEE 5/125A, 1 x Lastumschalter 125A/400V
EST31-2-7-N	1 x CEE 5/125A
Anschluss:	angepasst an die jeweilige Bestückung
Zubehör:	BAEST31 Bodenanker (Seite 102)
Material:	Edelstahl
Abmessungen:	600 x 1299 x 345 mm (B x H x T)
Schutzart:	IP44
Zuleitung:	1 x unten offen
Farbe:	Edelstahl (gebürstet), DB703
Gewicht:	60–61 kg
Besonderheit:	Mit Kabelauslass. Die Tür schließt auch bei gesteckten Standardsteckern und ist mit einem Profil-Halbzylinderschloss verschließbar. Die Geräte sind anschlussfertig vorverdrahtet.



Tischsteckdosen



3202E

Artikel-Nr.:	**Opt. Bestückung** (weitere auf Anfrage)**:**
3202E-1-1	2 x Schuko
3202E-2-1	1 x Schuko, 1 x RJ45 2-fach

Material:	Edelstahl (1.4301)
Abmessungen:	180 x 83 x 154 mm (B x H x T)
Einbautiefe:	81,5 mm (Tischplatte)
Schutzart:	IP20
Belastbarkeit:	Flächenlast max. 120 kg
Zuleitung:	2 x seitlich, 2 x hinten, 2 x unten, je Ø 26 mm
Besonderheit:	Läßt sich mit gesteckten Steckern schließen.



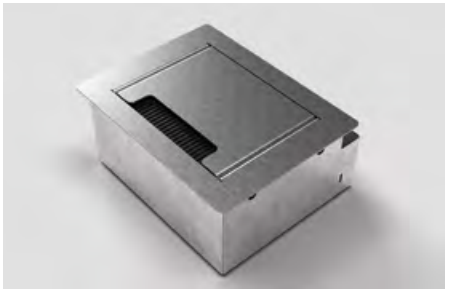





3203E

Artikel-Nr.:	**Opt. Bestückung** (weitere auf Anfrage)**:**
3203E-1-1	3 x Schuko
3203E-2-1	2 x Schuko, 1 x RJ45 2-fach

Material:	Edelstahl (1.4301)
Abmessungen:	230 x 83 x 153 mm (B x H x T)
Einbautiefe:	81,5 mm (Tischplatte)
Schutzart:	IP20
Belastbarkeit:	Flächenlast max. 120 kg
Zuleitung:	2 x seitlich, 2 x hinten, 2 x unten, je Ø 26 mm
Besonderheit:	Läßt sich mit gesteckten Steckern schließen.








Farbe DB703

1206

Artikel-Nr.:	**Opt. Bestückung** (weitere auf Anfrage) **Zuleitung hinten:**	Farbe
1206-3-6	4 x Schuko, 1 x RJ45 2-fach,*	DB701
1206-3-7	4 x Schuko, 1 x RJ45 2-fach,*	DB703
1206-3-8	4 x Schuko, 1 x RJ45 2-fach,*	RAL9010
1206-3-9	4 x Schuko, 1 x RJ45 2-fach,*	RAL9005
1206-4-6	4 x Schuko, 1 x USB-Laden A/C 2-fach,*	DB701
1206-4-7	4 x Schuko, 1 x USB-Laden A/C 2-fach,*	DB703
1206-4-8	4 x Schuko, 1 x USB-Laden A/C 2-fach,*	RAL9010
1206-4-9	4 x Schuko, 1 x USB-Laden A/C 2-fach,*	RAL9005


Farbe RAL9010


Farbe RAL9005

Material: Aluminium
Abmessungen: 142 x 90 x 142 mm (B x H x T)
Schutzart: IP20
Belastbarkeit: Flächenlast max. 120kg
Zuleitung: Seitlich → Kabelzuführung ü. Kabelauslassmodul*
Farbe: DB701, DB703, Weiss (RAL9010), Schwarz (RAL9005)
Besonderheit: Der Aufbodentank ist vielseitig einsetzbar, auch auf Arbeitsflächen und unter Schränke/Regalen montierbar.

AGB

Allgemeine Verkaufs- und Lieferbedingungen
der BS Bodensteckdosen Systemtechnik GmbH

I. VORBEMERKUNG

1. Geltungsbereich

Die Lieferungen, Leistungen und Angebote der BS Bodensteckdosen Systemtechnik GmbH (nachfolgend „BS“, „wir“, „uns“) erfolgen ausschließlich aufgrund dieser Allgemeinen Verkaufs- und Lieferbedingungen (nachfolgend „AGB“).

Diese sind Bestandteil aller Verträge, die wir mit unseren Kunden (nachfolgend „Kunde“, „Sie“) über die von uns angebotenen Waren schließen.

2. Kundenkreis

2.1 Unser Produktangebot richtet sich sowohl an Verbraucher als auch an Unternehmer.

2.2 Für Zwecke dieser AGB, (i) ist ein „Verbraucher“ jede natürliche Person, die ein Rechtsgeschäft zu Zwecken abschließt, die überwiegend weder ihrer gewerblichen, noch ihrer selbstständigen beruflichen Tätigkeit zugerechnet werden können (§ 13 BGB) und (ii) ist ein „Unternehmer“ eine natürliche oder juristische Person oder eine rechtsfähige Personengesellschaft, die bei Abschluss eines Rechtsgeschäfts in Ausübung ihrer gewerblichen oder selbständigen beruflichen Tätigkeit handelt (§ 14 BGB).

3. Struktur

3.1 In dem nachfolgenden Abschnitt „II Generelle Bedingungen“ sind diejenigen Bedingungen aufgeführt, die insbesondere auch für Verbraucher gelten.

Für Unternehmer gelten sie ebenfalls, es sei denn, es wird ausdrücklich darauf hingewiesen, dass der Anwendungsbereich auf Verbraucher begrenzt ist.

3.2 In dem Abschnitt „III. Besondere Bedingungen“ sind weitere, ausschließlich für Unternehmer geltende Bedingungen aufgeführt.

II. GENERELLE BEDINGUNGEN

1. Vertragssprache

Die für den Vertragsschluss zur Verfügung stehende Sprache ist Deutsch.

2. Vertragspartner

Der Vertrag kommt zustande mit BS Bodensteckdosen Systemtechnik.

3. Angebot und Vertragsschluss

3.1 Die auf unserer Internetpräsenz unter der Domain bodensteckdosen.com, in Prospekten, Anzeigen und anderem Werbematerial enthaltenen Angebote und Preisangaben sind freibleibend und unverbindlich.

3.2 Gibt der Kunde uns gegenüber eine Bestellung ab, liegt darin ein verbindliches Angebot auf Abschluss eines Vertrages im Sinne des § 145 BGB.

An seine Erklärung ist der Kunde 10 Kalendertage ab Abgabe bzw. bei Bestellung in Textform (z.B. Post/Fax/E-Mail) ab Versendung gebunden.

Wir sind berechtigt, das Angebot innerhalb dieser Frist anzunehmen.

Maßgeblich für die Einhaltung der Frist ist der Zeitpunkt, in dem unsere Annahme dem Kunden zugeht. Als Annahme gilt auch die Zusendung der bestellten Ware.

3.3 Alternativ zur Direktbestellung des Kunden unterbreiten wir diesem auf Wunsch auch gerne schriftlich ein verbindliches Angebot (i.S.d. § 145 BGB).

An dieses sind wir 14 Kalendertage ab Versendung gebunden.

Der Kunde ist berechtigt, unser Angebot innerhalb dieser Frist anzunehmen. Maßgeblich zur Einhaltung der Frist ist der Zeitpunkt des Zugangs der Annahme bei uns. Als Annahme gilt auch die Zahlung.

4. Widerrufsrecht für Verbraucher

4.1 Jedem Kunden, der Verbraucher ist, steht das gesetzliche Widerrufsrecht zu.

Einzelheiten können der Widerrufsbelehrung, die in unserem Katalog nach diesen AGB abgedruckt ist und zudem auf unserer Homepage unter bodensteckdosen.com und dort unter dem Link „Widerrufsrecht“ zu finden ist, entnommen werden.

4.2 Das voranstehend unter Ziff. 4.1 Gesagte gilt nicht für Verbraucher, die mit uns in unseren Geschäftsräumen (Dingerdisser Str. 36, 33699 Bielefeld) einen Vertrag schließen bzw. uns gegenüber ein entsprechendes Angebot abgeben. Für diese besteht kein Widerrufsrecht.

Das Widerrufsrecht besteht außerdem nicht bei den folgenden Verträgen:

· Verträge zur Lieferung von Waren, die nicht vorgefertigt sind und für deren Herstellung eine individuelle Auswahl oder Bestimmung durch den Verbraucher maßgeblich ist oder die eindeutig auf die persönlichen Bedürfnisse des Verbrauchers zugeschnitten sind,

· Verträge zur Lieferung von Waren, wenn diese nach der Lieferung auf Grund ihrer Beschaffenheit untrennbar mit anderen Gütern vermischt wurden.

5. Rücksendekosten bei Widerruf

Für den Fall, dass der Kunde Verbraucher ist und im Rahmen seines gesetzlichen Widerrufsrechtes den Vertrag widerruft, wird vereinbart, dass er die unmittelbaren Kosten der Rücksendung der Ware zu tragen hat.

6. Anbieterkennzeichnung, ladungsfähige Anschrift

Unsere Kontaktdaten für Beanstandungen und sonstige Willenserklärungen sowie unsere ladungsfähige Anschrift lauten:

BS Bodensteckdosen Systemtechnik GmbH
Dingerdisser Str. 36
33699 Bielefeld
Germany
vertreten durch den Geschäftsführer Viktor Sperle

Telefon: +49 521 9892780
Telefax: +49 521 989278-30

E-Mail: info@bodensteckdosen.com

Registergericht: Amtsgericht Bielefeld
Registernummer: HRB40648

Umsatzsteueridentifikationsnummer: DE282391374

7. Preise, Versandkosten

7.1 Unsere Preise schließen die gesetzliche Umsatzsteuer ein.

7.2 Der Versand erfolgt auf Kosten des Kunden.

Für den Standardversand innerhalb Deutschlands berechnen wir unabhängig vom Bestellwert pauschal 09,00 € pro Bestellung. Für den Expressversand innerhalb Deutschlands berechnen wir unabhängig vom Bestellwert pauschal 40,00 € pro Bestellung.

Für den Standardversand innerhalb der EU (außer Deutschland) berechnen wir unabhängig vom Bestellwert pauschal 40,00 € pro Bestellung. Der Expressversand in das EU-Ausland ist nicht möglich.

8. Zahlung

Die Zahlung erfolgt durch Überweisung, PayPal oder beim Kauf in unseren Geschäftsräumen in bar.

Vorkasse durch Überweisung
Bei Auswahl der Zahlungsart „Überweisung“ nennen wir Ihnen in unserem Angebot/unserer Auftragsbestätigung unsere Bankverbindung. Für diese Zahlungsart fallen mit Ausnahme der ggf. bei der Bank des Kunden entstehenden Transaktionsgebühren keine zusätzlichen Kosten für den Kunden an.

Vorkasse durch PayPal
Bei Auswahl der Zahlungsart „PayPal“ nennen wir Ihnen in unserem Angebot/unserer Auftragsbestätigung eine E-Mail-Adresse, über die Sie mittels des vorgenannten Online-Anbieters bezahlen können. Um diese Zahlungsart nutzen zu können, muss der Kunde grundsätzlich bei PayPal registriert sein bzw. sich erst registrieren, sich mit seinen Zugangsdaten legitimieren und die Zahlungsanweisung an uns bestätigen (Ausnahme ggf. Gastzugang).

Technisches Personal, Fahrer und Service-Mitarbeiter im Außendienst sind nicht zum Inkasso berechtigt.

9. Versand, Abholung

Eine Lieferung erfolgt nur innerhalb der EU.

Soweit nicht ausdrücklich etwas anderes vereinbart wird, bestimmen wir die angemessene Versandart und das Transportunternehmen nach unserem billigen Ermessen.

In für den Kunden zumutbarem Umfang sind wir zu Teillieferungen berechtigt. Zusätzliche Versandkosten entstehen dem Kunden durch Teillieferungen nicht.

Im Falle einer nicht von uns zu vertretenden Nichtverfügbarkeit der bestellten Ware infolge der nicht rechtzeitigen oder nicht richtigen Lieferung (inkl. der Lieferung von Mindermengen) durch unseren (Vor-) Lieferanten trotz eines von uns mit dem (Vor-) Lieferanten geschlossenen Liefervertrages über die bestellte Ware behalten wir uns vor, nicht zu liefern. In diesem Fall verpflichten wir uns dazu, den Kunden unverzüglich über die Nichtverfügbarkeit der bestellten Ware zu informieren und bereits vom Kunden erhaltene Gegenleistungen (Zahlungen) unverzüglich zurückzuerstatten.

Die Lieferung erfolgt innerhalb der für das jeweilige Produkt angegebenen Lieferfrist.

Die Lieferfrist beginnt am Tag des Eingangs des vollständigen Kaufpreises (einschließlich Umsatzsteuer und Versandkosten).

Die Lieferung erfolgt nur ebenerdig und nur bis zur ersten Tür an die vom Kunden angegebene Adresse.

Sollten wir einen vereinbarten Liefertermin nicht einhalten, so hat uns der Käufer eine angemessene Nachfrist zu setzen, die eine Woche nicht unterschreiten darf.

Sie haben grundsätzlich die Möglichkeit der Abholung bei BS Bodensteckdosen Systemtechnik GmbH, Dingerdisser Str. 36, 33699 Bielefeld, Germany zu den nachfolgend angegebenen Geschäftszeiten:

Mo–Do: 08:00–16:00 Uhr
Fr: 08:00–14:00 Uhr

10. Rechte bei Sachmängeln

Ist der Kunde Verbraucher, stehen im für alle durch uns verkauften Waren im Fall des Sachmangels die gesetzlichen Gewährleistungsansprüche zu.

11. Eigentumsvorbehalt

Die gelieferte Ware bleibt bis zu ihrer vollständigen Bezahlung unser Eigentum.

12. Datenschutz

Wir erheben und speichern die für die Geschäftsabwicklung notwendigen Daten des Kunden. Bei der Verarbeitung der personenbezogenen Daten des Kunden beachten wir die gesetzlichen Bestimmungen. Nähere Einzelheiten ergeben sich aus unserer „Datenschutzerklärung“, die sie unter dem gleichnamigen Link auf unserer Homepage unter bodensteckdosen.com finden.

13. Übersendung der Vertragsbestimmungen

Wir stellen dem Kunden, der Verbraucher ist, spätestens mit Lieferung der Ware die Vertragsbestimmungen einschließlich dieser AGB in Textform zur Verfügung.

14. weitere Bestimmungen, Streitbeilegung

14.1 Sollten eine oder mehrere Regelungen dieser Allgemeinen Geschäftsbedingungen unwirksam sein, so bleibt der Vertrag im Übrigen jedoch wirksam. Die unwirksame Regelung wird durch die gesetzliche Bestimmung ersetzt.

14.2 Es gilt deutsches Recht unter Ausschluss des UN-Kaufrechts (CISG). Diese Rechtswahl gilt nur insoweit, als dass dadurch nicht zwingende anwendbare

Verbraucherschutzvorschriften des Staates, in dem der Verbraucher zum Zeitpunkt der Bestellung seinen gewöhnlichen Aufenthalt hat, entzogen werden.

14.3 Die Europäische Kommission stellt eine Plattform zur Online-Streitbeilegung (OS) bereit, die Sie unter dem folgenden Link finden: http://ec.europa.eu/consumers/odr/

Zur Teilnahme an einem Streitbeilegungsverfahren vor einer Verbraucherschlichtungsstelle sind wir nicht verpflichtet und nicht bereit.

III. BESONDERE BEDINGUNGEN

1. Künftige Geschäfte, Kunden-AGB

1.1 Gegenüber Kunden, die Unternehmer sind, gelten diese AGB auch für künftige Geschäfte, auch wenn wir darauf künftig nicht noch einmal gesondert hinweisen.

1.2 Geschäftsbedingungen des Kunden finden keine Anwendung, auch wenn wir ihrer Geltung im Einzelfall nicht gesondert widersprechen. Selbst wenn wir auf ein Schreiben Bezug nehmen, dass Geschäftsbedingungen des Kunden oder eines Dritten enthält oder auf solche verweist, liegt darin kein Einverständnis mit der Geltung jener Geschäftsbedingungen.

2. Angebot und Vertragsschluss

Das unter II. 3. zum Angebot und Vertragsschluss Gesagte gilt auch für Unternehmerkunden, jedoch mit folgenden Maßgaben:

2.1 Allein maßgeblich für die Rechtsbeziehungen zwischen uns und dem Kunden ist der schriftlich geschlossene Kaufvertrag, einschließlich dieser AGB. Dieser gibt alle Abreden zwischen den Vertragsparteien zum Vertragsgegenstand vollständig wieder.

Mündliche Zusagen von BS vor Abschluss des Vertrages sind rechtlich unverbindlich und mündliche Abreden der Vertragsparteien werden durch den schriftlichen Vertrag ersetzt, sofern sich nicht jeweils ausdrücklich aus ihnen ergibt, dass sie verbindlich fortgelten.

2.2 Angaben von BS zum Gegenstand der Lieferung/Leistung (z.B. Gewichte, Maße, Gebrauchswerte, Belastbarkeit, Toleranzen und technische Daten) sowie unsere Darstellungen derselben (z.B. Zeichnungen und Abbildungen) sind nur annähernd maßgeblich, soweit nicht die Verwendbarkeit zum vertraglich vorgesehenen Zweck eine genaue Übereinstimmung voraussetzt. Sie sind keine garantierten Beschaffenheitsmerkmale, sondern Beschreibungen oder Kennzeichnung der Lieferung/Leistung. Handelsübliche Abweichungen und Abweichungen, die aufgrund rechtlicher Vorschriften erfolgen oder technische Verbesserungen darstellen, sowie die Ersetzung von Bauteilen durch gleichwertige Teile sind zulässig, soweit sie die Verwendbarkeit zum vertraglich vorgesehenen Zweck nicht beeinträchtigen.

2.3 BS behält sich das Eigentum/Urheberrecht an allen von ihr abgegebenen Angeboten und Kostenvoranschlägen sowie dem Kunden zur Verfügung gestellten Zeichnungen, Abbildungen, Berechnungen, Prospekten, Katalogen, Modellen, Werkzeugen und anderen Unterlagen und Hilfsmitteln vor. Der Kunde darf diese Gegenstände ohne ausdrückliche Zustimmung von BS weder als solche noch inhaltlich Dritten zugänglich machen, sie bekannt geben, selbst oder durch Dritte nutzen oder vervielfältigen. Er hat auf Verlangen von BS diese Gegenstände vollständig an diese zurückzugeben und eventuell gefertigte Kopien zu vernichten, wenn sie von ihm im ordnungsgemäßen Geschäftsgang nicht mehr benötigt werden oder wenn Verhandlungen nicht zum Abschluss eines Vertrages führen. Ausgenommen hiervon ist die Speicherung elektronisch zur Verfügung gestellter Daten zum Zwecke üblicher Datensicherung.

3. Preise, Preisänderungen

Das unter II. 7. zu Preisen Gesagte gilt auch für Unternehmerkunden, jedoch mit folgenden Maßgaben/Änderungen:

3.1 Abweichend von II. 7.1 werden bei Ausschreibungen und schriftlichen Angeboten Nettopreise angegeben, die sich zuzüglich der gesetzlichen Umsatzsteuer verstehen.

3.2 Soweit den vereinbarten Preisen die Listenpreise von BS zugrunde liegen und die Lieferung erst mehr als vier Monate nach Vertragsschluss erfolgen soll, gelten die bei Lieferung gültigen Listenpreise von BS.

4. Zahlung und Verzug

Das unter II. 8. zu Zahlungsmöglichkeiten Gesagte gilt auch für Unternehmerkunden, jedoch mit folgenden Maßgaben/Änderungen/Ergänzungen:

Zusätzlich zu den in II. 8. genannten Zahlungsmöglichkeiten können Unternehmerkunden auch nach Rechnung zahlen. Die Rechnungsbeträge sind innerhalb von einundzwanzig Tagen ohne jeden Abzug zu bezahlen, sofern nicht etwas anderes ausdrücklich vereinbart ist. Maßgebend für das Datum der Zahlung ist der Eingang bei uns. Die Zahlung per Scheck ist ausgeschlossen, sofern sie nicht im Einzelfall gesondert vereinbart wird.

Leistet der Kunde bei Fälligkeit nicht, so sind die ausstehenden Beträge ab dem Tag der Fälligkeit mit 9 Prozentpunkten über dem Basiszinssatz zu verzinsen; die Geltendmachung höherer Zinsen und weiterer Schäden im Fall des Verzugs bleibt unberührt.

5. Aufrechnung und Zurückbehaltungsrecht

5.1 Die Aufrechnung mit Gegenansprüchen des Kunden oder die Zurückbehaltung von Zahlungen wegen solcher Ansprüche ist nur zulässig, soweit die Gegenansprüche unbestritten oder rechtskräftig festgestellt sind.

5.2 BS ist berechtigt, noch ausstehende Lieferungen oder Leistungen nur gegen Vorauszahlung oder Sicherheitsleistung auszuführen oder zu erbringen, wenn ihr nach Abschluss des Vertrages Umstände bekannt werden, welche die Kreditwürdigkeit des Kunden wesentlich zu mindern geeignet sind und durch welche die Bezahlung der offenen Forderungen von BS durch den Kunden aus dem jeweiligen Vertragsverhältnis (einschließlich aus anderen Einzelaufträgen, für die derselbe Rahmenvertrag gilt) gefährdet wird.

6. Versand, Abholung, Erfüllungsort, Gefahrübergang, Abnahme

Abweichend von bzw. ergänzend zu II. 9. gilt für Unternehmerkunden bezüglich Versand und Abholung sowie (zusätzlich) bezüglich Erfüllungsort, Gefahrübergang und Abnahme folgendes:

6.1 Erfüllungsort für alle Verpflichtungen aus dem Vertragsverhältnis sind unsere Geschäftsräume, soweit nichts anderes bestimmt ist. Wir behalten uns vor, Waren auch von anderen Standorten aus zu liefern (Streckengeschäfte). In diesen Fällen ist der jeweilige Standort, von dem aus die Lieferung erfolgt, Erfüllungsort.

6.2 Die Gefahr geht spätestens mit der Übergabe des Liefergegenstandes (wobei der Beginn des Verladevorgangs maßgeblich ist) an den Spediteur, Frachtführer oder sonst zur Ausführung der Versendung bestimmten Dritten auf den Kunden über. Dies gilt auch dann, wenn Teillieferungen erfolgen oder BS noch andere Leistungen (z.B. Versand) übernommen hat. Verzögert sich der Versand oder die Übergabe infolge eines Umstandes, dessen Ursache beim Kunden liegt, geht die Gefahr von dem Tag an auf den Kunden über, an dem der Liefergegenstand versandbereit ist und BS dies dem Kunden angezeigt hat.

6.3 Lagerkosten nach Gefahrübergang trägt der Kunde. Bei Lagerung durch BS betragen die Lagerkosten 0,25 Prozent des Rechnungsbetrages der zu lagernden Liefergegenstände pro abgelaufene Woche. Die Geltendmachung und der Nachweis weiterer oder geringerer Lagerkosten bleibt vorbehalten.

6.4 Von BS in Aussicht gestellte Fristen und Termine für Lieferungen und Leistungen gelten stets nur annähernd, es sei denn, dass ausdrücklich eine feste Frist oder ein fester Termin zugesagt oder vereinbart ist. Sofern Versendung vereinbart wurde, beziehen sich Lieferfristen und Liefertermine auf den Zeitpunkt der Übergabe an den Spediteur, Frachtführer oder sonst mit dem Transport beauftragten Dritten.

6.5 BS kann – unbeschadet ihrer Rechte aus Verzug des Kunden – vom Kunden eine Verlängerung von Liefer- und Leistungsfristen oder eine Verschiebung von Liefer- und Leistungsterminen um den Zeitraum verlangen, in dem der Kunde seinen vertraglichen Verpflichtungen BS gegenüber nicht nachkommt.

6.6 BS haftet nicht für Unmöglichkeit der Lieferung oder für Lieferverzögerungen, soweit diese durch höhere Gewalt oder sonstige, zum Zeitpunkt des Vertragsabschlusses nicht vorhersehbare Ereignisse (z.B. Betriebsstörungen aller Art, Schwierigkeiten in der Material- oder Energiebeschaffung, Transportverzögerungen, Streiks, rechtmäßige Aussperrungen, Mangel an Arbeitskräften, Energie oder Rohstoffen, Schwierigkeiten bei der Beschaffung von notwendigen behördlichen Genehmigungen, behördliche Maßnahmen oder die ausbleibende, nicht richtige oder nicht rechtzeitige Belieferung durch Lieferanten) verursacht worden sind, die BS nicht zu vertreten hat. Sofern solche Ereignisse BS die Lieferung oder Leistung wesentlich erschweren oder unmöglich machen und die Behinderung nicht nur von vorübergehender Dauer ist, ist BS zum Rücktritt vom Vertrag berechtigt. Bei Hindernissen vorübergehender Dauer verlängern sich die Liefer- oder Leistungsfristen oder verschieben sich die Liefer- oder Leistungstermine um den Zeitraum der Behinderung zuzüglich einer angemessenen Anlauffrist. Soweit dem Kunden infolge der Verzögerung die Abnahme der Lieferung oder Leistung nicht zuzumuten ist, kann er durch unverzügliche, schriftliche Erklärung gegenüber BS vom Vertrag zurücktreten.

6.7 In für den Kunden zumutbarem Umfang sind wir zu Teillieferungen berechtigt. Zusätzliche Versandkosten entstehen dem Kunden durch Teillieferungen nicht.

6.8 Gerät BS mit einer Lieferung oder Leistung in Verzug oder wird ihr eine Lieferung oder Leistung, gleich aus welchem Grunde, unmöglich, so ist die Haftung von BS auf Schadensersatz nach Maßgabe von III. 7. beschränkt.

6.9 Wir werden nur auf ausdrücklichen Wunsch des Kunden und auf dessen Kosten die Sendung gegen Diebstahl, Bruch-, Transport-, Feuer- und Wasserschäden oder sonstige versicherbare Risiken versichern.

6.10 Soweit eine Abnahme stattzufinden hat, gilt die Kaufsache als abgenommen, wenn

· die Lieferung und, sofern BS auch die Aufstellung/Installation schuldet, die Aufstellung/Installation abgeschlossen ist,

· BS dies dem Kunden unter Hinweis auf die Abnahmefiktion nach diesem III. 6.10 mitgeteilt und ihn zur Abnahme aufgefordert hat,

· seit der Lieferung oder Aufstellung/Installation zwölf Werktage vergangen sind oder der Kunde mit der Nutzung der Kaufsache begonnen hat und in diesem Fall seit Lieferung oder Installation sechs Werktage vergangen sind

und

· der Kunde die Abnahme innerhalb dieses Zeitraums aus einem anderen Grund als wegen eines uns angezeigten Mangels, der die Nutzung der Kaufsache unmöglich macht oder wesentlich beeinträchtigt, unterlassen hat.

7. Haftung

Abweichend von II. 10. gilt bezüglich der Haftung für Unternehmerkunden unter für Kaufleute ausdrücklicher Geltung des § 377 HGB Folgendes:

7.1 Auf Schadensersatz haften wir auch gegenüber Kunden, die Unternehmer sind, nach den gesetzlichen Bestimmungen ohne Einschränkung, wenn diese

a. auf der Verletzung des Lebens, des Körpers oder der Gesundheit beruhen und sie durch eine vorsätzliche oder fahrlässige Pflichtverletzung von uns, unserer gesetzlichen Vertreter oder Erfüllungsgehilfen verursacht worden sind

oder

b. auf einer vorsätzlichen oder grob fahrlässigen Pflichtverletzung von uns, unserer gesetzlichen Vertreter oder Erfüllungsgehilfen beruhen

oder

c. auf dem Produkthaftungsgesetz beruhen

oder

d. wir ein Beschaffungsrisiko oder eine Garantie übernommen haben und deshalb haften.

7.2 Beruht ein Schaden nur auf fahrlässiger, aber nicht grob fahrlässiger Verletzung einer vertragswesentlichen Pflicht (Kardinalpflicht) von uns, unserer gesetzlichen Vertreter oder Erfüllungsgehilfen, ohne dass gleichzeitig ein Anspruch aufgrund der vorstehenden Bestimmungen zu a. bis d. besteht, haften wir ebenfalls auf Schadensersatz, jedoch der Höhe nach beschränkt auf den typischerweise entstehenden und vorhersehbaren Schaden.

Vertragswesentliche Pflichten (Kardinalpflichten) im vorstehenden Sinne sind solche Pflichten, auf deren ordnungsgemäße Erfüllung der Kunde vertraut und auch vertrauen darf, weil sie den Vertrag prägen.

7.3 Darüber hinaus haften wir, soweit Schadensersatzansprüche durch eine Haftpflichtversicherung gedeckt sind.

7.4 Es bleibt bei der gesetzlichen Beweislastverteilung.

7.5 Weitergehende Schadensersatzansprüche gegen uns, unsere gesetzlichen Vertreter oder Erfüllungsgehilfen sind ausgeschlossen, gleich auf welchem Rechtsgrund sie beruhen.

8. Verjährung von Sachmängelansprüchen

8.1 Rechte und Ansprüche von Kunden, die Unternehmer sind, verjähren in einem Jahr, es sei denn,

a. bei der gelieferten Ware handelt es sich um eine Sache, die entsprechend ihrer üblichen Verwendungsweise für ein Bauwerk verwendet worden ist und die dessen Mangelhaftigkeit verursacht hat

oder

b. es handelt sich um Aufwendungsersatzansprüche gemäß § 479 BGB

oder

c. der Mangel beruht auf einer vorsätzlichen Pflichtverletzung von uns, unserer gesetzlichen Vertreter oder Erfüllungsgehilfen

oder

d. es handelt sich um Schadensersatzansprüche.

In den Fällen a. bis d. gelten die gesetzlichen Verjährungsfristen.

8.2 Es bleibt bei den gesetzlichen Bestimmungen über die Hemmung, Ablaufhemmung und über den Neubeginn der Verjährung.

9. Eigentumsvorbehalt

Gegenüber Kunden, die Unternehmer sind, gilt abweichend von der Regelung in II. 11. folgender Eigentumsvorbehalt:

9.1 Wir behalten uns das Eigentum an sämtlichen gelieferten Waren (Vorbehaltsware) bis zur vollständigen Kaufpreiszahlung und solange vor, bis unsere sämtlichen Forderungen aus der Geschäftsverbindung bezahlt sind.

9.2 Der Kunde ist berechtigt, die Ware im ordnungsgemäßen Geschäftsgang weiterzuverarbeiten und weiterzuveräußern, solange er sich mit der Erfüllung seiner Verpflichtung uns gegenüber nicht in Verzug befindet oder seine Zahlungen einstellt. Im Einzelnen gilt folgendes:

a. Die Verarbeitung oder Umbildung der Vorbehaltsware erfolgt für uns im Sinne des § 950 BGB, ohne uns zu verpflichten. Durch Verarbeitung oder Umbildung der Vorbehaltsware erwirbt der Kunde nicht das Eigentum gemäß § 950 BGB an der neuen Sache.

Wird die Vorbehaltsware mit anderen Gegenständen verarbeitet, vermischt, vermengt oder verbunden, erwerben wir Miteigentum an der neuen Sache zu einem Anteil, der dem Verhältnis des Rechnungswertes unserer Vorbehaltsware zum Gesamtwert entspricht.

Auf die nach den vorstehenden Bestimmungen entstehenden Miteigentumsanteile finden die für die Vorbehaltsware geltenden Bestimmungen entsprechend Anwendung.

b. Der Kunde tritt hiermit die Forderungen aus dem Weiterverkauf oder den sonstigen Veräußerungsgeschäften wie z.B. Werkverträgen mit allen Nebenrechten an uns ab und zwar anteilig auch insoweit, als die Ware verarbeitet, vermischt oder vermengt ist und wir hieran in Höhe unseres Fakturenwertes Miteigentum erlangt haben oder die Ware fest eingebaut ist. Soweit die Vorbehaltsware verarbeitet, vermischt, vermengt oder fest eingebaut ist, steht uns aus dieser Zession ein im Verhältnis vom Fakturenwert unserer Vorbehaltsware zum Fakturenwert des Gegenstandes entsprechender Bruchteil der jeweiligen Forderung aus der Weiterveräußerung zu.

Wird die Vorbehaltsware vom Kunden zusammen mit anderen nicht von uns gelieferten Waren veräußert, tritt der Kunde hiermit einen Anteil der Forderung aus der Weiterveräußerung in Höhe des Fakturenwertes unserer Vorbehaltsware an uns ab.

Hat der Kunde diese Forderung im Rahmen des echten Factorings verkauft, so tritt er hiermit die an ihre Stelle tretende Forderung gegen den Factor an uns ab. Wird die Forderung aus der Weiterveräußerung durch den Kunden in ein Kontokorrentverhältnis mit seinem Abnehmer gestellt, tritt er seine Forderung aus dem Kontokorrentverhältnis hiermit in Höhe des Fakturenwertes der Vorbehaltsware an uns ab.

c. Wir nehmen die obigen Abtretungen hiermit an.

d. Der Kunde ist bis zum Widerruf durch uns zur Einziehung der an ihn abgetretenen Forderungen berechtigt. Die Einziehungsermächtigung erlischt bei Widerruf, der erfolgt, wenn der Kunde in Zahlungsverzug geraten ist oder die Zahlung einstellt. In diesem Fall sind wir vom Kunden bevollmächtigt, die Abnehmer von der Abtretung zu unterrichten und die Forderung selbst einzuziehen.

Der Kunde ist verpflichtet, uns auf Verlangen eine genaue Aufstellung der ihm zustehenden Forderungen mit Namen und Anschrift der Abnehmer, Höhe der einzelnen Forderungen, Rechnungsdatum usw. zu geben und uns alle für die Geltendmachung der abgetretenen Forderungen notwendigen Auskünfte und Unterlagen zu erteilen und die Überprüfung dieser Auskünfte zu gestatten.

e. Beträge, die aus abgetretenen Forderungen beim Kunden eingehen, sind bis zur Überweisung an uns gesondert für uns aufzuheben.

f. Verpfändungen oder Sicherheitsübereignungen der Vorbehaltsware oder der abgetretenen Forderungen sind unzulässig. Von Pfändungen sind wir unter Angabe des Pfändungsgläubigers sofort zu unterrichten.

9.3 Übersteigt der Wert der uns zustehenden Sicherungen unsere Gesamtforderung gegen den Kunden um mehr als 10 %, so sind wir auf Verlangen des Kunden insoweit zur Freigabe verpflichtet.

9.4 Der Kunde verwahrt die Vorbehaltsware für uns unentgeltlich. Der Kunde hat sie gegen übliche Gefahren wie Feuer, Diebstahl und Wasser im üblichen Umfang zu versichern. Der Kunde tritt hiermit seine Entschädigungsansprüche, die ihm aus Schäden der genannten Art gegen Versicherungsgesellschaften oder sonstige Ersatzverpflichtete zustehen, an uns in Höhe seiner Forderung ab. Wir nehmen die Abtretung an.

10. Warenrücksendungen und Warenrücksendungen aus Mängelrügen

10.1 Vor Rücksendung der Ware ist unsere Zustimmung einzuholen.

10.2 Wir übernehmen grundsätzlich keine Rücksendekosten. Unfrei zurückgesendete Waren werden nicht angenommen.

10.2 Bei Rückgabe innerhalb von 3 Monaten ab Lieferdatum werden 15% Rücknahmekosten berechnet, innerhalb von 4-12 Monaten 25% Rücknahmekosten.
Nach 12 Monaten ist eine Rückgabe ausgeschlossen. Weiterhin behält BS sich vor, Artikel, die aus dem Produktsortiment entfernt wurden, nach 6 Monaten von der Rückgabe auszuschließen.

10.3 Zurückgesendete Waren müssen originalverpackt und in einem ordnungsgemäßen und verkaufsfähigen Zustand sein. Verschmutzte, beschädigte oder unvollständige Waren werden nicht zurück genommen. Sonderanfertigungen und Sonderausführungen sind von Umtausch oder Rückgabe ausgeschlossen. Rücksendungen mit einem Nettowarenwert unter 50,- EUR werden nicht erstattet.

11. Gerichtsstand

11.1 Der Gerichtsstand befindet sich jeweils an unserem Sitz, sofern der Unternehmerkunde Kaufmann ist oder die übrigen Voraussetzungen einer Gerichtsstandsvereinbarung gemäß § 38 ZPO erfüllt sind.

11.2 Wir sind stets auch berechtigt, den Unternehmerkunden an seinem allgemeinen Gerichtsstand in Anspruch zu nehmen.

12. Anzuwendendes Recht

Gegenüber Kunden, die Unternehmer sind, findet auf das Vertragsverhältnis stets deutsches Recht wie unter zwei Vertragspartnern, die ihren Sitz in Deutschland haben, Anwendung, und zwar unter Ausschluss des UN-Kaufrechts (CISG).

Widerrufsrecht für Verbraucher

WIDERRUFSBELEHRUNG

Widerrufsrecht

Sie haben das Recht, binnen vierzehn Tagen ohne Angabe von Gründen diesen Vertrag zu widerrufen.

Die Widerrufsfrist beträgt vierzehn Tage ab dem Tag, an dem Sie oder ein von Ihnen benannter Dritter, der nicht der Beförderer ist, die letzte Ware in Besitz genommen haben bzw. hat.

Um Ihr Widerrufsrecht auszuüben, müssen Sie uns (BS Bodensteckdosen Systemtechnik GmbH, Dingerdisser Str. 36, 33699 Bielefeld, Telefon: 0521 9892780, Telefax: 0521 989278-30, E-Mail: info@bodensteckdosen.com) mittels einer eindeutigen Erklärung (z.B. ein mit der Post versandter Brief, Telefax oder E-Mail) über Ihren Entschluss, diesen Vertrag zu widerrufen, informieren.

Zur Wahrung der Widerrufsfrist reicht es aus, dass Sie die Mitteilung über die Ausübung des Widerrufsrechts vor Ablauf der Widerrufsfrist absenden.

Folgen des Widerrufs

Wenn Sie diesen Vertrag widerrufen, haben wir Ihnen alle Zahlungen, die wir von Ihnen erhalten haben, einschließlich der Lieferkosten (mit Ausnahme der zusätzlichen Kosten, die sich daraus ergeben, dass Sie eine andere Art der Lieferung als die von uns angebotene, günstigste Standardlieferung gewählt haben), unverzüglich und spätestens binnen vierzehn Tagen ab dem Tag zurückzuzahlen, an dem die Mitteilung über Ihren Widerruf dieses Vertrages bei uns eingegangen ist. Für diese Rückzahlung verwenden wir dasselbe Zahlungsmittel, das Sie bei der ursprünglichen Transaktion eingesetzt haben, es sei denn, mit Ihnen wurde ausdrücklich etwas anderes vereinbart; in keinem Fall werden Ihnen wegen dieser Rückzahlung Entgelte berechnet. Wir können die Rückzahlung verweigern, bis wir die Waren wieder zurückerhalten haben oder bis Sie den Nachweis erbracht haben, dass Sie die Waren zurückgesandt haben, je nachdem, welches der frühere Zeitpunkt ist.

Sie haben die Waren unverzüglich und in jedem Fall spätestens binnen vierzehn Tagen ab dem Tag, an dem Sie uns über den Widerruf dieses Vertrags unterrichten, an uns zurückzusenden oder zu übergeben. Die Frist ist gewahrt, wenn Sie die Waren vor Ablauf der Frist von vierzehn Tagen absenden. Sie tragen die unmittelbaren Kosten der Rücksendung der Waren. Sie müssen für einen etwaigen Wertverlust der Waren nur aufkommen, wenn dieser Wertverlust auf einen zur Prüfung der Beschaffenheit, Eigenschaften und Funktionsweise der Waren nicht notwendigen Umgang mit ihnen zurückzuführen ist.

Ende der Widerrufsbelehrung

Das Widerrufsrecht besteht nicht bei den folgenden Verträgen:

• Verträge zur Lieferung von Waren, die nicht vorgefertigt sind und für deren Herstellung eine individuelle Auswahl oder Bestimmung durch den Verbraucher maßgeblich ist oder die eindeutig auf die persönlichen Bedürfnisse des Verbrauchers zugeschnitten sind,

• Verträge zur Lieferung von Waren, wenn diese nach der Lieferung auf Grund ihrer Beschaffenheit untrennbar mit anderen Gütern vermischt wurden.

INDEX

1206 6
1206 117
1210 6
12201 33
12202 33
12203 34
12210 53
12211 54
12251 54
12252 55
12255 55
12256 56
12301 91
2003A 7
2003B 7
2003BP 8
2003Q 8
2004A 9
2004B 9
2004BP 10
2004Q 10
2008A 11
2008B 11
2008BP 12
2008Q 12
3202E 13
3203E 13
3301E 14
3302E 14
3303E 15
3202E 116
3203E 116
5101A 104
5101R 104
5503A 105
5510E 105
5511A 106
5523A 106
5602E 107
5620E 107
5621E 108
5621E-N 112
5622E 108
5623E 109
5623E-N 112
5631E 109
5631E-N 113
5722E 110
5723E 110
5723E-N 113
6522A 68
6523Q 68
6610A 69
6620A 69
6710A 70
7002A 50
7012A 70
7012A63 71
7022A 71
7501AW 50
7601AW 51
7602AW 51
7701AW 52
7702A 52
7704A 53
7705A 72
8302A 15
8308A 16
8310A 72
8314A 73
8501B 40
8501E 40
8502B 41
8502E 41
8504B 42
8504E 42
8508B 43
8508BB 43
8508E 44
8512BB 44
8601A 16
8602A 17
8604A 17
8701A 18
8702A 18
8802A 19
8802B 19
8802E 20
8802T 20
8804B 21
8804E 21
8804T 22
8808A 22
8808B 23
8808E 23
8808T 24
8810B 24
8900B 25
8901B 25
8902B 26
8902BB 26
8902B 26
8902E 27
8902H 45
8902HB 45
8904B 28
8904BB 28
8904E 29
8904MB 29
8904H 46
8904HB 46
8908B 30
8908BB 30
8908E 31
8908MB 31
8908H 47
8908HB 47
8912BB 32
8920B 32
9008BB 58
9012BB 58
9110BB 59
9208BB 59
9212BB 60
9901A 34
9902A 35
9902B 35
9902D 36
9904A 36
9908A 37
BAES102 98
BAES301 98
BAES321 98
BAES323 99
BAES401 99
BAES882 99
BAES884 100
BAESP14 100
BAESP24 100
BAEST12 101
BAEST24 101
BAEST25 102
ES102 80
ES301 80
ES321 81
ES323 81
ES323-EM 82
ES401 82
ES882-1 83
ES882-2 83
ES882-3 84
ES882-4 84
ES884-1 85
ES884-2 85
ESP14 86
ESP14-L 87
ESP24 86
ESP24-L 87
EST12 90
EST21 90
EST21-N 114
EST24 91
EST25 95
EST31 95
EST31-N 114
SV111 76
SV112 76
SV301 77
SV302 77
SV501 78
UFD49048 60
UFK28350Z2 62
UFK28350Z3 62
UFK38350Z2 62
UFK38350Z3 63
UFK48350Z2 63
UFK48350Z3 63
UFP12490 61
UFP12491 61
UFP12492 61
UFSS28350Z2 64
UFSS28350Z3 64
UFSS38350Z2 64
UFSS38350Z3 65
UFSS48350Z2 65
UFSS48350Z3 65



ESP24 Energiesäule – Stromversorgung trifft Designkompetenz

„Die ESP24 Energiesäule von BS Bodensteckdosen Systemtechnik wurde von der Jury des **PLUS X AWARD** in den Kategorien High Quality, Design, Bedienkomfort und Funktionalität ausgezeichnet. Die Entscheidung fiel einstimmig – denn die ESP24 vereint hochwertige Technik mit einem gestalterischen Anspruch, der im Outdoorbereich selten so kompromisslos umgesetzt wird."

„Die ESP24 ist nicht nur eine Energiesäule – sie ist ein Beispiel dafür, wie technische Infrastruktur heute aussehen sollte: robust, funktional, aber auch gestalterisch durchdacht. Ein echtes Highlight für moderne Außenbereiche."

BODENSTECKDOSEN SYSTEMTECHNIK
eine Marke von sperle

ZUR HOMEPAGE



BODENSTECKDOSEN
SYSTEMTECHNIK
eine Marke von sperle

© by BS Bodensteckdosen Systemtechnik

BS Bodensteckdosen Systemtechnik GmbH
Dingerdisser Str. 36, 33699 Bielefeld, Germany
Fon +49 521 9892780
Fax +49 521 989278-30
info@bodensteckdosen.com
www.bodensteckdosen.com

Irrtümer und technische Änderungen vorbehalten.