ENERGIESÄULEN

CAMPING | MARINA | GARTEN | INDUSTRIE



BODENSTECKDOSEN SYSTEMTECHNIK

eine Marke von sperle

sperle

WIR STELLEN UNS VOR

Seit der Gründung im Jahr 2005 entwickeln und vertreiben wir Bodensteckdosen, Bodentanks, Senkverteiler, Wandverteiler und Energiesäulen für den Innen- und Außenbereich, wobei die Priorität auf Qualität, Design und bestmöglichem Preis-/Leistungsverhältnis liegt.

Neben unserem umfangreichen Standardprogramm bieten wir auch individuelle Entwicklungen sowie Sonderanfertigungen an. Durch unser vielfältiges Leistungsangebot ist eine schnelle und effiziente Umsetzung Ihrer Anforderungen gewährleistet.

Dass unsere Produkte ausschließlich in Deutschland entwickelt und gefertigt werden, sieht man am edlen Design, dem hochwertigen Material sowie der anspruchsvollen Verarbeitung. Ob robust und wetterfest für den Außenbereich, oder dezent und angepasst im Innenbereich, unsere Produkte sind immer praktikabel konzipiert und zweckmäßig zu handhaben.

Für unsere Produkte verwenden wir ausschließlich VDE-zertifizierte Steckdoseneinsätze, die sie bei uns auch nach französischem, dänischem, belgischem oder schweizer Standard beziehen können.

UNSERE CAMPING-SÄULEN SIND NORMKONFORM

Wir konzipieren und entwickeln unsere Camping-Säulen auf Grundlage gültiger Normen und Vorschriften. Als Grundlage dient die DIN VDE 0100-708.

Hierbei sind folgende Punkte berücksichtigt:

- Jede Steckdose ist durch eine eigene Fehlerstromschutzeinrichtung mit einem Bemessungsdifferenzstrom von ≤ 30mA geschützt. Dabei werden alle aktiven Leiter abgeschaltet.
- Alle elektrischen Anschlussmöglichkeiten sind mit einem IP Schutzgrad von IP44 oder höher geschützt oder befinden sich in einem Gehäuse, dass diesen Anforderungen genügt.
- Die Säule darf maximal 4 Steckdosen als Anschlussmöglichkeit bieten.
- Die Steckdosen (Unterkante) dürfen in einem Bereich von 0,5 m bis 1,5 m vom Boden aus angeordnet werden.

KONTAKT

BS Bodensteckdosen Systemtechnik GmbH
Dingerdisser Str. 36
D-33699 Bielefeld
Tel. 0521 9892780 (Zentrale)
Fax 0521 989278-30
info@bodensteckdosen.com
www.bodensteckdosen.com

ANMERKUNG ZUM INHALT DES KATALOGS

Die IP-Schutzart gilt für alle Produkte im geschlossenem Zustand und bei fachgerechtem Einbau. Irrtümer und technische Änderungen vorbehalten.

Die Abbildungen im Katalog wurden grafisch erstellt. Die bildlich dargestellten Bestückungen sind der schriftlichen Beschreibung ähnlich.

Ausgabe Nr. 1/2026

INHALTSVERZEICHNIS

ES102 Garten-/Edelstahlsäule 4–5
ES301 Garten-/Edelstahlsäule 6–7
ES321 Garten-/Edelstahl-/Industriesäule 8–9
ES323 Edelstahl-/Industriesäule 10–11
ES323-EM Edelstahl-/Ladesäule 12–13
ES401 Camping-/Marina-/Edelstahl-/Industriesäule 14–17
ES882 Camping-/Marina-/Industrie-/Gartensäule 18–25
ES884 Camping-/Marina-/Industriesäule 26–29
ESP14 Marktplatzverteiler/Edelstahl-/Energiepoller 30–37
ESP24 Auszeichnung Plus X Award 38–39
ESP24 Marktplatzverteiler/Edelstahl-/Energiepoller 40–55
EST12 Camping-/Marina-/Edelstahlsäule 56–57
EST21 Industrie-/Edelstahlsäule/Marktplatzverteiler 58–61
EST24 Marktplatzverteiler/Edelstahlsäule 62–63
EST24-4-1-HW Hochwasserlösung 64–67
EST25 Camping-/Marktplatzverteiler/Edelstahlsäule 68–69
EST31 Industrie-/Edelstahlsäule/Marktplatzverteiler 70–73
NEU! ES504 Energiemanagement 74–75
NOTSTROMEINSPEISUNG 76–77
ZUBEHÖR: Bodenanker, Sockel 78–82
NEU! ES601 Camping-/Marinasäule 83

ES102

Gartensäule
Edelstahlsäule





Farbe DB703



Farbe Schwarz



Gartensäule ES102 für 2 Einheiten. Das Gehäuse besteht aus massivem Edelstahl. Die Oberfläche ist in zwei Standardfarben pulverbeschichtet: Dunkelgrau (DB703) und Schwarz (RAL9017 matt). Die Steckdoseneinsätze sind adäquat farblich dazu angepasst. Weitere Farben in RAL auf Anfrage. Aufgrund der Schutzart IP 44 ist die Energiesäule für den Außenbereich geeignet. Weitere Bestückungsvarianten auf Anfrage.

ES102

Artikel-Nr.:	**Bestückung:**
ES102-1-7	2 x Schuko (Dunkelgrau DB703)
ES102-1-10	2 x Schuko (Schwarz RAL 9017 matt)
Zubehör:	BAES102 Bodenanker (Seite 78)
Material:	Edelstahl V2A (V4A optional)
Abmessungen:	130 x 255 x 110 mm (B x H x T)
Schutzart:	IP44
Zuleitung:	2 x unten, je Ø 25 mm
Farbe:	Dunkelgrau (DB703), Schwarz (RAL 9017)
Gewicht:	3,5 kg



ES301

Gartensäule
Edelstahlsäule





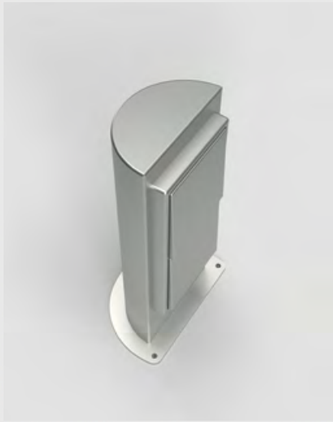

Gartensäule ES301 für 2 Einheiten. Aufgrund der Schutzart IP44 ist die Energiesäule spritzwassergeschützt. Das Gehäuse besteht aus massivem Edelstahl. Die Oberfläche ist glasperlengestrahlt. Die Einbaueinheit ist für den Außenbereich geeignet! Weitere Bestückungsvarianten auf Anfrage.

ES301

Artikel-Nr.:	**Bestückung:**
ES301-1-2	2 x Schuko
ES301-2-2	1 x Schuko, 1 x Wechselschalter
ES301-3-2	1 x Schuko, 1 x USB Laden 2-fach
ES301-4-2	1 x Schuko, 1 x RJ45 2-fach
Zubehör:	BAES301 Bodenanker (Seite 78)
Material:	Edelstahl V2A (V4A optional)
Abmessungen:	130 x 230 x 82 mm (B x H x T)
Schutzart:	IP44
Zuleitung:	2 x unten, je Ø 25 mm
Farbe:	Edelstahl
Gewicht:	1,2 kg



ES321

Edelstahlsäule
Industriesäule
Gartensäule

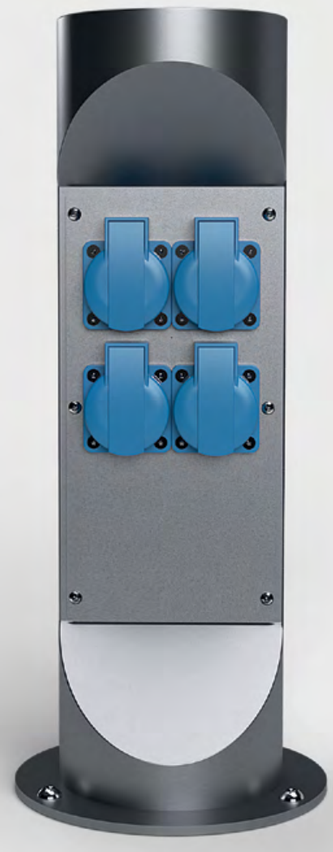

ES321-3-7

ES321

Artikel-Nr.:	Bestückung:
ES321-1-6	2 x Schuko, 2 x CEE 3/16A (Farbe: DB701)
ES321-1-7	2 x Schuko, 2 x CEE 3/16A (Farbe: DB703)
ES321-2-6	2 x Schuko, 1 x CEE 5/16A (Farbe: DB701)
ES321-2-7	2 x Schuko, 1 x CEE 5/16A (Farbe: DB703)
ES321-3-6	4 x Schuko (Farbe: DB701)
ES321-3-7	4 x Schuko (Farbe: DB703)
ES321-4-6	1 x Schuko, 1 x CEE 5/16A (Farbe: DB701)
ES321-4-7	1 x Schuko, 1 x CEE 5/16A (Farbe: DB703)
ES321-5-6	2 x Schuko (Farbe: DB701)
ES321-5-7	2 x Schuko (Farbe: DB703)

Zubehör:	BAES321 Bodenanker (Seite 78)
Material:	Edelstahl V2A (V4A optional)
Abmessungen:	Ø 180 x 444 mm
Schutzart:	IP44
Zuleitung:	von unten
Farbe:	Hellgrau (DB701), Dunkelgrau (DB703)
Gewicht:	3,7 kg



ES321-4-7

Energiesäule/Energiepoller ES321 für den Außenbereich. Das Gehäuse und die Fußplatte sind aus massivem Edelstahl gefertigt. Die Geräteträgerplatte besteht ebenfalls aus Edelstahl und ist unverdrahtet. Bei den elektrischen Einheiten beträgt die Schutzart IP44. Weitere Bestückungen auf Anfrage. Standardmäßig wird die Energiesäule in den Farben DB701 oder DB703 (Grautöne) pulverbeschichtet. Andere Farben, wie z. B. nach RAL, sind gegen einen Aufpreis umsetzbar.



ES321-2-6



ES321-1-7



ES321-5-7



ES323

Edelstahlsäule
Industriesäule



ES323-1-7



ES323-1-6



ES323-2-7

Energiesäule/Energiepoller ES323 für den Außenbereich. Das Gehäuse und die Fußplatte sind aus massivem Edelstahl gefertigt.
Die Geräteträgerplatte besteht ebenfalls aus Edelstahl und ist unverdrahtet. Bei den elektrischen Einheiten beträgt die Schutzart IP44.
Standardmäßig wird die Energiesäule in den Farben DB701 oder DB703 (Grautöne) pulverbeschichtet. Andere Farben, wie z. B. nach RAL, sind gegen einen Aufpreis umsetzbar.

ES323

Artikel-Nr.:	**Bestückung:**
ES323-1-6	1 x CEE 5/16A, 4 x CEE 3/16A (Farbe: DB701)
ES323-1-7	1 x CEE 5/16A, 4 x CEE 3/16A (Farbe: DB703)
ES323-2-6	2 x Schuko, 2 x CEE 5/16A (Farbe: DB701)
ES323-2-7	2 x Schuko, 2 x CEE 5/16A (Farbe: DB703)
Zubehör:	BAES323 Bodenanker (Seite 79)
Material:	Edelstahl V2A (V4A optional)
Abmessungen:	Ø 210 x 698 mm
Schutzart:	IP44
Zuleitung:	von unten
Farbe:	Hellgrau (DB701), Dunkelgrau (DB703)
Gewicht:	6,4 kg



ES323-EM

Ladesäule
Edelstahlsäule





Farbe DB701



Farbe DB703

Ladesäule ES323-EM für Pedelecs, E-Bikes, E-Roller etc. für den Innen- und Außenbereich. Das Gehäuse, die Fußplatte und die Geräteträgerplatte sind aus massivem Edelstahl gefertigt. Schutzart IP44 (elektrische Einheiten). Die Ladesäule ist wahlweise anschlussfertig vorverdrahtet. Standardmäßig wird sie in den Farben DB701 oder DB703 (Grautöne) ausgeliefert. Andere Farben, wie z. B. nach RAL, sind gegen einen Aufpreis umsetzbar.

ES323-EM

Artikel-Nr.:	**Bestückung:**
ES323-3-6-EM	4 x Schuko, 4 x FI/LS 16A (Farbe: DB701)
ES323-3-7-EM	4 x Schuko, 4 x FI/LS 16A (Farbe: DB703)
ES323-4-6-EM	4 x Schuko (Farbe: DB701)
ES323-4-7-EM	4 x Schuko (Farbe: DB703)
Zubehör:	BAES323 Bodenanker (Seite 79)
Material:	Edelstahl V2A (V4A optional)
Abmessungen:	Ø 210 x 698 mm
Schutzart:	IP44
Zuleitung:	von unten
Farbe:	Hellgrau (DB701), Dunkelgrau (DB703)
Gewicht:	6,3 kg



ES401-1

Campingsäule
Marinasäule
Edelstahlsäule







Campingsäule/Marinasäule ES401 für den Außen- und Innenbereich. Das Gehäuse der Säule ist aus Edelstahl gefertigt und die Oberfläche der Geräteträgerplatte geschliffen. Die Steckdosen sind optional jeweils mit 2-poligem FI & LS von Doepke abgesichert und anschlussfertig verdrahtet. Die Schutzart beträgt IP44 (elektrische Einheiten). Weitere Bestückungsvarianten auf Anfrage.

ES401-1

Artikel-Nr.:	ES401-1-1
Bestückung:	4 x CEE 3/16A 230V/6h
Absicherung:	4 x FI/LS, 16A, 0,03A, 2-pol 1 x Lasttrennschalter, 63A/400V, 4-pol, 4TE
Artikel-Nr.:	ES401-4-1
Bestückung:	4 x CEE 3/16A 230V/6h
Absicherung:	Leerplatz
Zubehör:	BAES401 Bodenanker (Seite 79)
Material:	Edelstahl V2A (V4A optional)
Abmessungen:	230 x 1207 x 230 mm (B x H x T)
Schutzart:	IP44
Zuleitung:	von unten
Farbe:	Edelstahl
Gewicht:	11,68 kg



ES401-2

Industriesäule
Edelstahlsäule

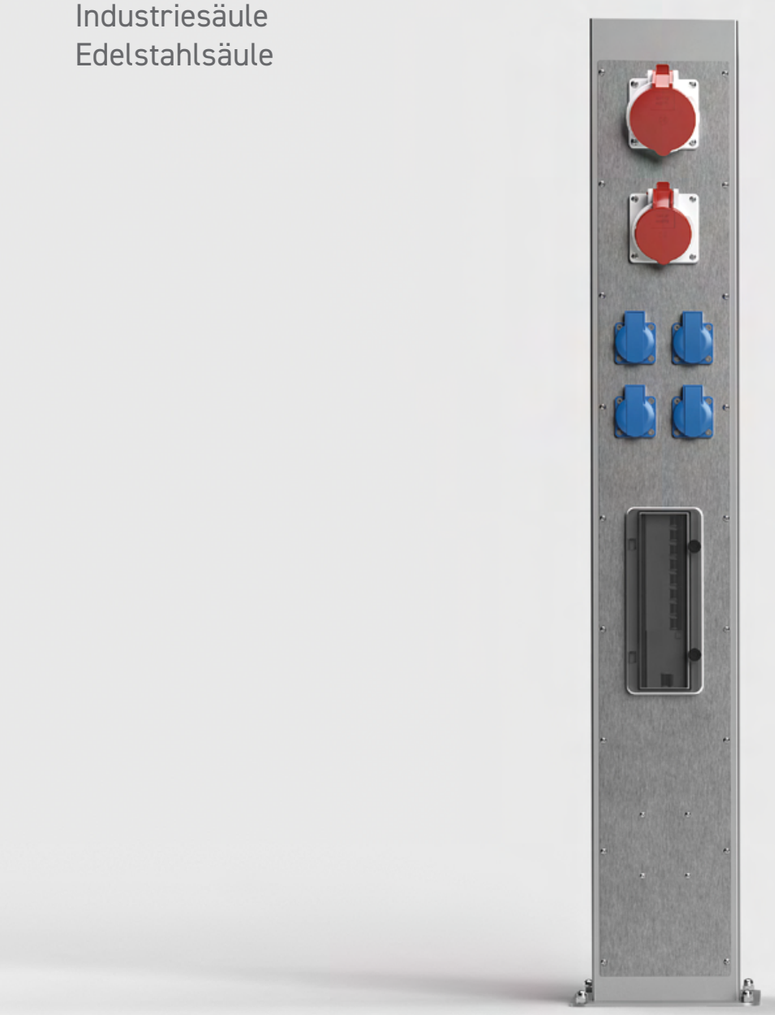





Industrieäule ES401 für den Außen- und Innenbereich. Das Gehäuse der Säule ist aus Edelstahl gefertigt und die Oberfläche der Geräteträgerplatte geschliffen. Die Steckdosen sind optional jeweils mit 2-poligem FI & LS von Doepke abgesichert und anschlußfertig verdrahtet. Die Schutzart beträgt IP44 (elektrische Einheiten). Weitere Bestückungsvarianten auf Anfrage.

ES401-2

Artikel-Nr.:	ES401-2-1
Bestückung:	4 x Schuko, 1 x CEE 5/16A, 1 x CEE 5/32A
Absicherung:	4 x LS, B16, 1-pol · 1 x LS, C16, 3-pol · 1 x LS, C32, 3-pol · 1 x FI, 40A, 0,03A, 4-pol
Artikel-Nr.:	ES401-3-1
Bestückung:	4 x Schuko, 1 x CEE 5/16A, 1 x CEE 5/32A
Absicherung:	Leerplatz
Zubehör:	BAES401 Bodenanker (Seite 79)
Material:	Edelstahl V2A (V4A optional)
Abmessungen:	230 x 1207 x 230 mm (B x H x T)
Schutzart:	IP44
Zuleitung:	von unten
Farbe:	Edelstahl
Gewicht:	11,68 kg



ES882-1

Campingsäule
Marinasäule




Farbe DB701

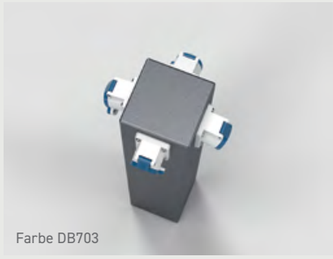
Farbe DB703

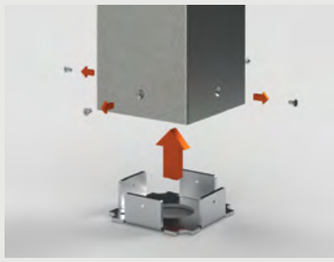



Campingsäule/Marinasäule ES882 für den Außenbereich, wahlweise in den Höhen von 65 cm oder 100 cm.
Das Gehäuse der ES882 ist aus einem Aluminiumprofil gefertigt und deshalb ideal für den Außenbereich. Standardmäßig wird die Säule in den Farben DB701 oder DB703 (Grautöne) ausgeliefert. Andere Farben, wie z. B. nach RAL, sind gegen einen Aufpreis umsetzbar. Optional kann die Säule mit Beleuchtung (2700 K, 470 lm) bestellt werden. Weitere Bestückungsvarianten auf Anfrage.

ES882-1

Artikel-Nr.:	**Bestückung:**
ES882-1-6-650	4x CEE 3/16A (Farbe DB701)
ES882-1-6-1000	4x CEE 3/16A (Farbe DB701)
ES882-1-6-L-650	4x CEE 3/16A, Beleuchtung (Farbe DB701)
ES882-1-6-L-1000	4x CEE 3/16A, Beleuchtung (Farbe DB701)
ES882-1-7-650	4x CEE 3/16A (Farbe DB703)
ES882-1-7-1000	4x CEE 3/16A (Farbe DB703)
Zubehör:	BAES882 Bodenanker (Seite 79)
Material:	Aluminium
Abmessungen:	229 x 650/1000 x 229 mm (B x H x T)
Schutzart:	IP44
Zuleitung:	1 x unten Ø 52 mm
Farbe:	Hellgrau (DB701), Dunkelgrau (DB703)
Gewicht:	6,10 kg



ES882-2

Industriesäule

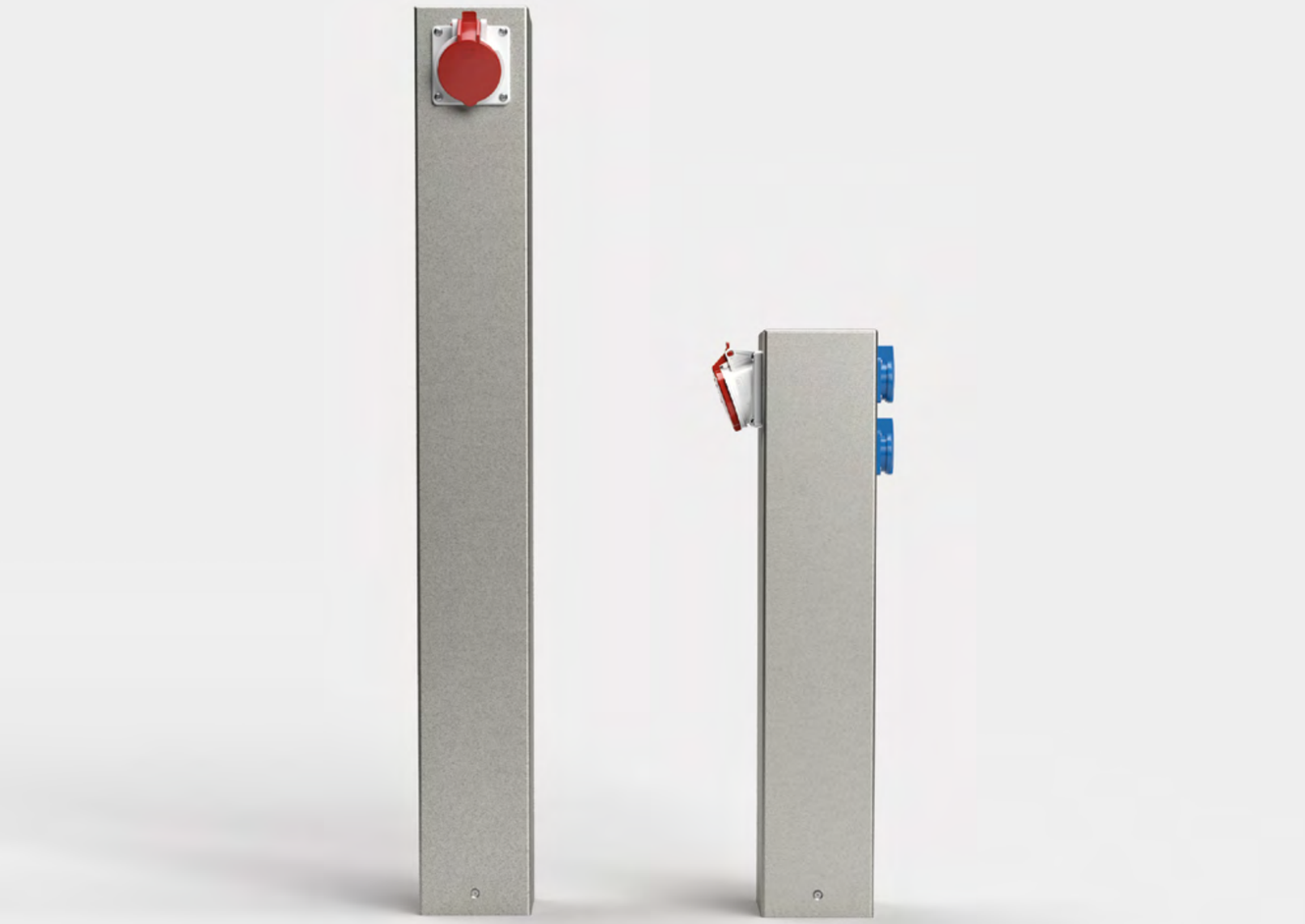


Farbe DB703



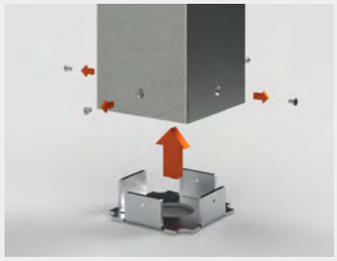

Farbe DB701



Industriesäule ES882 für den Außenbereich, wahlweise 65 cm oder 100 cm hoch. Das Gehäuse der ES882 ist aus einem Aluminiumprofil gefertigt und deshalb ideal für den Außenbereich. Standardmäßig wird die Säule in den Farben DB701 oder DB703 (Grautöne) ausgeliefert. Andere Farben, wie z. B. nach RAL, sind gegen einen Aufpreis umsetzbar. Optional kann die Säule mit Beleuchtung (2700 K, 470 lm) bestellt werden. Weitere Bestückungsvarianten auf Anfrage.

ES882-2

Artikel-Nr.:	**Bestückung:**
ES882-2-6-650	2x Schuko, 1x CEE 5/16A (Farbe DB701)
ES882-2-6-1000	2x Schuko, 1x CEE 5/16A (Farbe DB701)
ES882-2-6-L-650	2x Schuko, 1x CEE 5/16A, Beleuchtung (Farbe DB701)
ES882-2-6-L-1000	2x Schuko, 1x CEE 5/16A, Beleuchtung (Farbe DB701)
ES882-2-7-650	2x Schuko, 1x CEE 5/16A (Farbe DB703)
ES882-2-7-1000	2x Schuko, 1x CEE 5/16A (Farbe DB703)

Zubehör:	BAES882 Bodenanker (Seite 79)
Material:	Aluminium
Abmessungen:	125 x 650/1000 x 203 mm (B x H x T)
Schutzart:	IP44
Zuleitung:	1 x unten Ø 52 mm
Farbe:	Hellgrau (DB701), Dunkelgrau (DB703)
Gewicht:	5,90 kg



ES882-3

Industriesäule

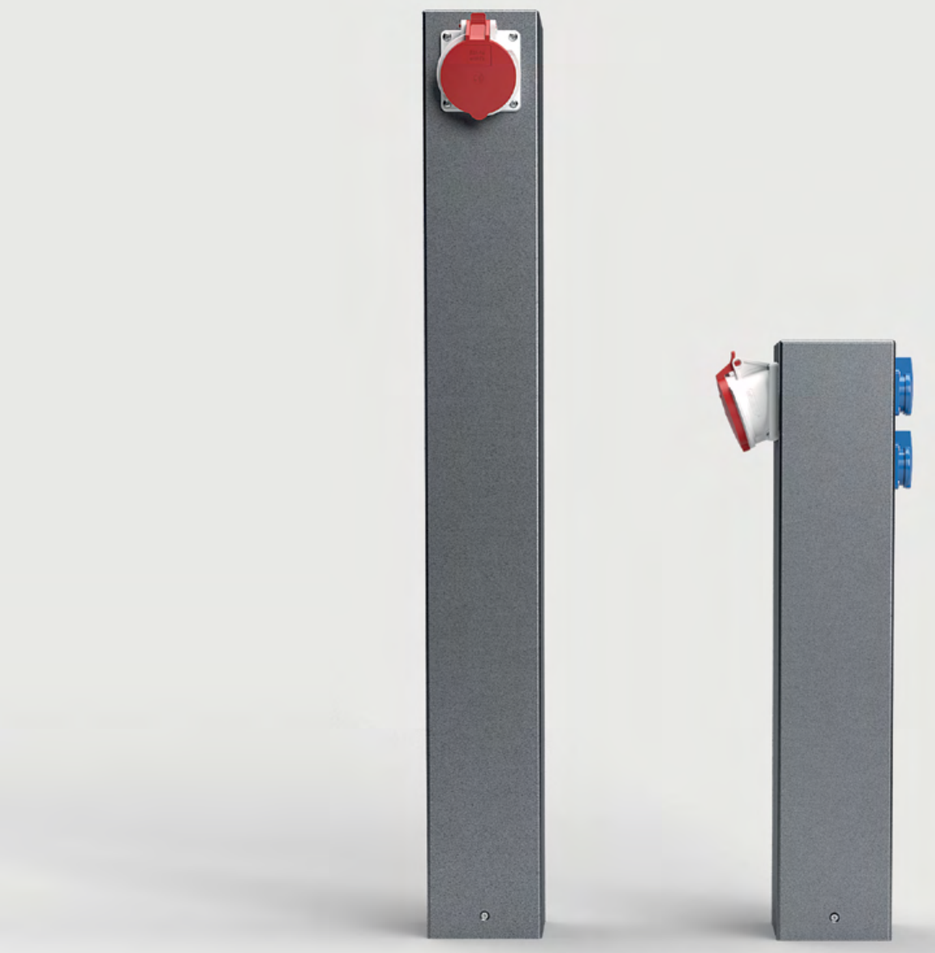



Farbe DB701



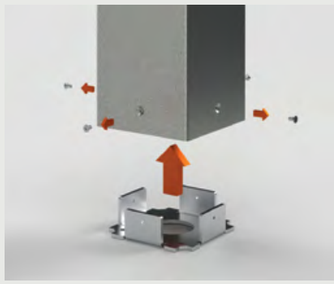



Industriesäule ES882 für den Außenbereich, wahlweise 65 cm oder 100 cm hoch. Das Gehäuse der ES882 ist aus einem Aluminiumprofil gefertigt und deshalb ideal für den Außenbereich. Standardmäßig wird die Säule in den Farben DB701 oder DB703 (Grautöne) ausgeliefert. Andere Farben, wie z. B. nach RAL, sind gegen einen Aufpreis umsetzbar. Optional kann die Säule mit Beleuchtung (2700 K, 470 lm) bestellt werden. Weitere Bestückungsvarianten auf Anfrage.

ES882-3

Artikel-Nr.:	Bestückung:
ES882-3-6-650	2x Schuko, 1x CEE 5/32A (Farbe DB701)
ES882-3-6-1000	2x Schuko, 1x CEE 5/32A (Farbe DB701)
ES882-3-6-L-650	2x Schuko, 1x CEE 5/32A, Beleuchtung (Farbe DB701)
ES882-3-6-L-1000	2x Schuko, 1x CEE 5/32A, Beleuchtung (Farbe DB701)
ES882-3-7-650	2x Schuko, 1x CEE 5/32A (Farbe DB703)
ES882-3-7-1000	2x Schuko, 1x CEE 5/32A (Farbe DB703)
Zubehör:	BAES882 Bodenanker (Seite 79)
Material:	Aluminium
Abmessungen:	125 x 650/1000 x 214 mm (B x H x T)
Schutzart:	IP44
Zuleitung:	1 x unten Ø 52 mm
Farbe:	Hellgrau (DB701), Dunkelgrau (DB703)
Gewicht:	6,00 kg



ES882-4

Gartensäule
Industriesäule




Farbe DB703

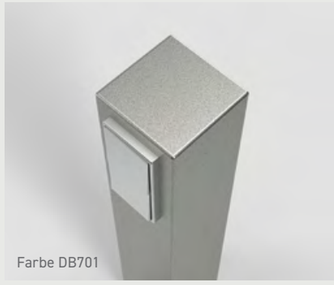
Farbe DB701

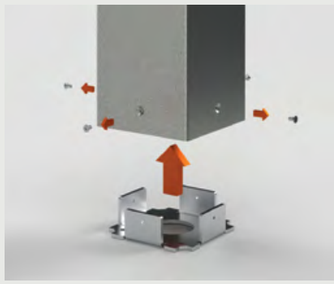



Gartensäule ES882 für den Außenbereich, wahlweise 65 cm oder 100 cm hoch. Das Gehäuse der ES882 ist aus einem Aluminiumprofil gefertigt und deshalb ideal für den Außenbereich. Standardmäßig wird die Säule in den Farben DB701 oder DB703 (Grautöne) ausgeliefert. Andere Farben, wie z. B. nach RAL, sind gegen einen Aufpreis umsetzbar. Optional kann die Säule mit Beleuchtung (2700 K, 470 lm) bestellt werden. Weitere Bestückungsvarianten auf Anfrage.

ES882-4

Artikel-Nr.:	**Bestückung:**
ES882-4-6-650	2x Schuko (Farbe DB701)
ES882-4-6-1000	2x Schuko (Farbe DB701)
ES882-4-6-L-650	2x Schuko, Beleuchtung (Farbe DB701)
ES882-4-6-L-1000	2x Schuko, Beleuchtung (Farbe DB701)
ES882-4-7-650	2x Schuko (Farbe DB703)
ES882-4-7-1000	2x Schuko (Farbe DB703)
Zubehör:	BAES882 Bodenanker (Seite 79)
Material:	Aluminium
Abmessungen:	125 x 650/1000 x 137 mm (B x H x T)
Schutzart:	IP44
Zuleitung:	1 x unten Ø 52 mm
Farbe:	Hellgrau (DB701), Dunkelgrau (DB703)
Gewicht:	6,00 kg



ES884-1

Campingsäule
Marinasäule





Farbe DB701





Campingsäule/Marinasäule ES884 für den Außenbereich, wahlweise in zwei verschiedenen Höhen: 80 cm oder 100 cm. Das Gehäuse ist aus einem Aluminiumprofil gefertigt und deshalb ideal für den Außenbereich. Standardmäßig wird die Säule in der Farbe DB701 (Grauton) ausgeliefert. Andere Farben, wie z. B. nach RAL, sind gegen einen Aufpreis umsetzbar. Optional kann die Säule mit Beleuchtung (2700 K, 470 lm) bestellt werden. Weitere Bestückungsvarianten auf Anfrage.

ES884-1

Artikel-Nr.:	Bestückung:
ES884-1-6-800	4x CEE 3/16A, 2x Wasseranschluss
ES884-1-6-1000	4x CEE 3/16A, 2x Wasseranschluss
ES884-1-6-L-800	4x CEE 3/16A, 2x Wasseranschluss, Beleuchtung
ES884-1-6-L-1000	4x CEE 3/16A, 2x Wasseranschluss, Beleuchtung

Absicherung:	4 x FI/LS, 16A, 0,03A, 2-pol · 1 x Lasttrennschalter 63A/400V, 4Pol
Zubehör:	BAES884 Bodenanker (Seite 80)
Material:	Aluminium
Abmessungen:	254 x 800/1000/1200 x 350 mm (B x H x T)
Schutzart:	IP44
Zuleitung:	1 x unten Öffnung
Farbe:	Hellgrau (DB701)
Gewicht:	12,20 kg



ES884-2

Industriesäule

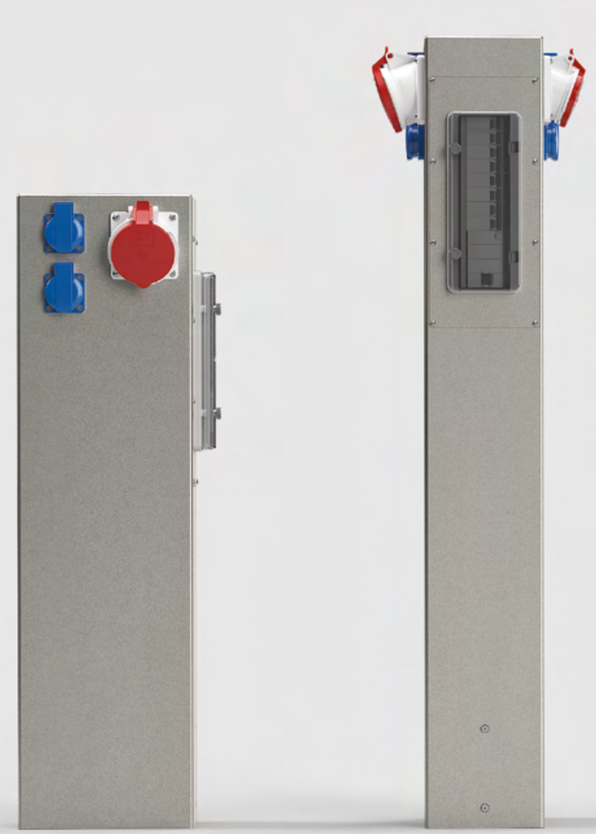



Farbe DB701





Industriesäule ES884 für den Außenbereich, wahlweise in zwei verschiedenen Höhen: 80 cm oder 100 cm. Das Gehäuse der ES884 ist aus einem Aluminiumprofil gefertigt und deshalb ideal für den Außenbereich. Standardmäßig wird die Säule in der Farbe DB701 (Grauton) ausgeliefert. Andere Farben, wie z. B. nach RAL, sind gegen einen Aufpreis umsetzbar. Optional kann die Säule mit Beleuchtung (2700 K, 470 lm) bestellt werden. Weitere Bestückungsvarianten auf Anfrage.

ES884-2

Artikel-Nr.:	**Bestückung:**
ES884-2-6-800	4x Schuko, 1x CEE 5/16A, 1x CEE 5/32A
ES884-2-6-1000	4x Schuko, 1x CEE 5/16A, 1x CEE 5/32A
ES884-2-6-L-800	4x Schuko, 1x CEE 5/16A, 1x CEE 5/32A, Beleuchtung
ES884-2-6-L-1000	4x Schuko, 1x CEE 5/16A, 1x CEE 5/32A, Beleuchtung

Absicherung:	2 x LS, B16, 1-pol · 1 x LS, C16, 3-pol · 1 x LS, C32, 3-pol · 1 x FI, 40A, 0,03A, 4-pol
Zubehör:	BAES884 Bodenanker (Seite 80)
Material:	Aluminium
Abmessungen:	253 x 800/1000/1200 x 271 mm (B x H x T)
Schutzart:	IP44
Zuleitung:	1 x unten Öffnung
Farbe:	Hellgrau (DB701)
Gewicht:	12,30 kg



ESP14

Marktplatzverteiler
Energiepoller
Edelstahlsäule



ESP14-3-6





ESP14-1-6

Energiesäule/-poller ESP14 für den Außenbereich. Das Gehäuse besteht aus 3 mm starkem Edelstahl. Die Steckdosen sind in einem Kunststoffgehäuse integriert, mit FI & LS von Doepke abgesichert und komplett verdrahtet. Die Energiesäule ist mit einem Profilhalbzylinder verschließbar. Durch den Kabelauslass ist die Tür der Stromsäule auch im genutzten Zustand abschließbar. Standardmäßig wird der Energiepoller in den Farben DB701 oder DB703 (Grautöne) ausgeliefert. Andere Farben, wie z. B. nach RAL, sind gegen einen Aufpreis umsetzbar.

ESP14 Farbe DB701

Artikel-Nr.:	**Bestückung:**
ESP14-1-6	4 x Schuko, 1 x CEE 5/16A
ESP14-2-6	4 x Schuko, 1 x CEE 5/32A
ESP14-3-6	2 x Schuko, 1 x CEE 5/16A, 1 x CEE 5/32A
Absicherung:	angepasst an die jeweilige Bestückung
Zubehör:	BAESP14 Bodenanker (Seite 80)
Material:	Edelstahl V2A (optional V4A)
Abmessungen:	Ø 350 x 1131 mm
Schutzart:	IP44
Zuleitung:	von unten
Farbe:	Hellgrau (DB701)
Gewicht:	36 kg



ESP14-L

Marktplatzverteiler
Energiepoller
Edelstahlsäule



ESP14-3-6-L

ESP14-L Farbe DB701

Artikel-Nr.:	**Bestückung:**
ESP14-1-6-L	4 x Schuko, 1 x CEE 5/16A
ESP14-2-6-L	4 x Schuko, 1 x CEE 5/32A
ESP14-3-6-L	2 x Schuko, 1 x CEE 5/16A, 1 x CEE 5/32A
Absicherung:	angepasst an die jeweilige Bestückung
Zubehör:	BAESP14 Bodenanker (Seite 80)
Material:	Edelstahl V2A (optional V4A)
Abmessungen:	Ø 350 x 1131 mm
Schutzart:	IP44
Zuleitung:	von unten
Farbe:	Hellgrau (DB701)
Gewicht:	36 kg





ESP14-1-6



Energiesäule/Energiepoller ESP14-L für den Außenbereich mit einer indirekten Beleuchtung im Deckel (3000 K, 765 lm). Geschaltet wird die LED-Beleuchtung über eine programmierbare Astro-Uhr. Das Gehäuse besteht aus 3 mm starkem Edelstahl. Die Steckdosen sind in einem Kunststoffgehäuse integriert, mit FI & LS von Doepke abgesichert und komplett verdrahtet. Die Tür der Energiesäule ist mit einem Profilhalbzylinder abschließbar. Durch den Kabelauslass ist die Tür der Stromsäule auch im genutzten Zustand abschließbar. Standardmäßig wird der Energiepoller in den Farben DB701 oder DB703 (Grautöne) ausgeliefert. Andere Farben, wie z. B. nach RAL, sind gegen einen Aufpreis umsetzbar.



ESP14

Marktplatzverteiler
Energiepoller
Edelstahlsäule



ESP14-2-7





ESP14-3-7

Energiesäule/-poller ESP14 für den Außenbereich. Das Gehäuse besteht aus 3 mm starkem Edelstahl. Die Steckdosen sind in einem Kunststoffgehäuse integriert, mit FI & LS von Doepke abgesichert und komplett verdrahtet. Die Energiesäule ist mit einem Profilhalbzylinder verschließbar. Durch den Kabelauslass ist die Tür der Stromsäule auch im genutzten Zustand abschließbar. Standardmäßig wird der Energiepoller in den Farben DB701 oder DB703 (Grautöne) ausgeliefert. Andere Farben, wie z. B. nach RAL, sind gegen einen Aufpreis umsetzbar.

ESP14 Farbe DB703

Artikel-Nr.:	**Bestückung:**
ESP14-1-7	4 x Schuko, 1 x CEE 5/16A
ESP14-2-7	4 x Schuko, 1 x CEE 5/32A
ESP14-3-7	2 x Schuko, 1 x CEE 5/16A, 1 x CEE 5/32A
Absicherung:	angepasst an die jeweilige Bestückung
Zubehör:	BAESP14 Bodenanker (Seite 80)
Material:	Edelstahl V2A (optional V4A)
Abmessungen:	Ø 350 x 1131 mm
Schutzart:	IP44
Zuleitung:	von unten
Farbe:	Dunkelgrau (DB703)
Gewicht:	36 kg



ESP14-L

Marktplatzverteiler
Energiepoller
Edelstahlsäule

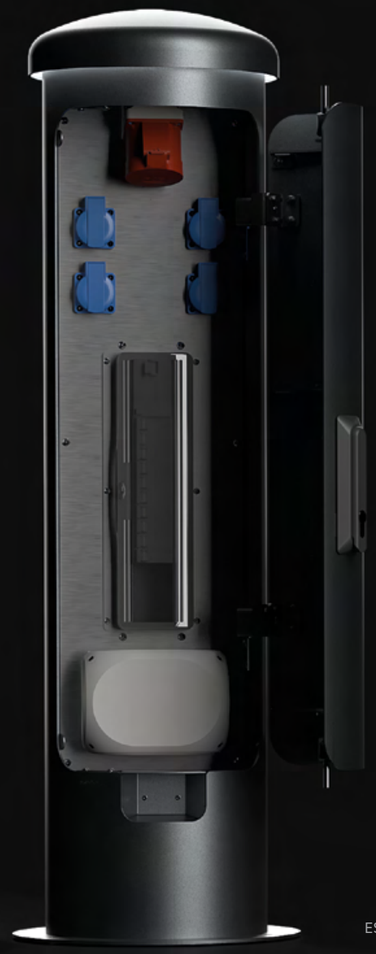

ESP14-2-7-L





ESP14-3-7-L



Energiesäule/Energiepoller ESP14-L für den Außenbereich mit einer indirekten Beleuchtung im Deckel (3000 K, 765 lm). Geschaltet wird die LED-Beleuchtung über eine programmierbare Astro-Uhr. Das Gehäuse besteht aus 3 mm starkem Edelstahl. Die Steckdosen sind in einem Kunststoffgehäuse integriert, mit FI & LS von Doepke abgesichert und komplett verdrahtet. Die Tür der Energiesäule ist mit einem Profilhalbzylinder abschließbar. Durch den Kabelauslass ist die Tür der Stromsäule auch im genutzten Zustand abschließbar. Standardmäßig wird der Energiepoller in den Farben DB701 oder DB703 (Grautöne) ausgeliefert. Andere Farben, wie z. B. nach RAL, sind gegen einen Aufpreis umsetzbar.

ESP14-L Farbe DB703

Artikel-Nr.:	**Bestückung:**
ESP14-1-7-L	4 x Schuko, 1 x CEE 5/16A
ESP14-2-7-L	4 x Schuko, 1 x CEE 5/32A
ESP14-3-7-L	2 x Schuko, 1 x CEE 5/16A, 1 x CEE 5/32A
Absicherung:	angepasst an die jeweilige Bestückung
Zubehör:	BAESP14 Bodenanker (Seite 80)
Material:	Edelstahl V2A (optional V4A)
Abmessungen:	Ø 350 x 1131 mm
Schutzart:	IP44
Zuleitung:	von unten
Farbe:	Dunkelgrau (DB701)
Gewicht:	36 kg



Energiesäule ESP24

Ausgezeichnet mit dem Plus X Award





„Die ESP24 ist nicht nur eine Energiesäule – sie ist ein Beispiel dafür, wie technische Infrastruktur heute aussehen sollte: robust, funktional, aber auch gestalterisch durchdacht. Ein echtes Highlight für moderne Außenbereiche.“ *(Die Jury)*

ESP24

Marktplatzverteiler
Energiepoller
Edelstahlsäule



Farbe DB703



Farbe DB703



Farbe DB701

Energiesäule/Energiepoller ESP24 für den Außenbereich. Das Gehäuse ist aus 3 mm dickem Edelstahl gefertigt. Die Energiesäule ist mit IP44 geschützten elektrischen Einheiten bestückt. Die Steckdosen sind mit FI & LS von Doepke abgesichert und bereits komplett verdrahtet. Die Tür ist mit einem Profilhalbzylinder verschließbar. Durch den Kabelauslass ist die Tür der Stromsäule auch im genutzten Zustand abschließbar. Standardmäßig wird der Energiepoller in den Farben DB701 oder DB703 (Grautöne) ausgeliefert. Andere Farben, wie z. B. nach RAL, sind gegen einen Aufpreis umsetzbar.

ESP24-1

Artikel-Nr.:	Bestückung:
ESP24-1-6	1 x CEE 5/32A, 1 x CEE 5/16A, 4 x Schuko (Farbe DB701)
ESP24-1-7	1 x CEE 5/32A, 1 x CEE 5/16A, 4 x Schuko (Farbe DB703)
Absicherung:	2 x LS, B16, 1-pol · 1 x LS, C16, 3-pol · 1 x LS, C32, 3-pol · 1 x FI, 40A, 0,03A, 4-pol
Zubehör:	BAESP24 Bodenanker (Seite 80)
Material:	Edelstahl V2A (optional V4A)
Abmessungen:	Ø 450 x 1145 mm
Schutzart:	IP44
Zuleitung:	von unten
Farbe:	Hellgrau (DB701), Dunkelgrau (DB703)
Gewicht:	43,50 kg



ESP24-1-L

Marktplatzverteiler
Energiepoller
Edelstahlsäule



ESP24-1-L

Artikel-Nr.:	**Bestückung:**
ESP24-1-6-L	1 x CEE 5/32A, 1 x CEE 5/16A, 4 x Schuko (Farbe DB701)
ESP24-1-7-L	1 x CEE 5/32A, 1 x CEE 5/16A, 4 x Schuko (Farbe DB703)
Absicherung:	2 x LS, B16, 1-pol · 1 x LS, C16, 3-pol · 1 x LS, C32, 3-pol · 1 x FI, 40A, 0,03A, 4-pol
Zubehör:	BAESP24 Bodenanker (Seite 80)
Material:	Edelstahl V2A (optional V4A)
Abmessungen:	Ø 450 x 1145 mm
Schutzart:	IP44
Zuleitung:	von unten
Farbe:	Hellgrau (DB701), Dunkelgrau (DB703)
Gewicht:	43,50 kg



Farbe DB701



Farbe DB703



Energiesäule/Energiepoller ESP24-L für den Außenbereich mit einer indirekten Beleuchtung im Deckel. Geschaltet wird die LED-Beleuchtung (3000 K, 1125 lm) über eine programmierbare Astro-Uhr. Das Gehäuse ist aus 3 mm dickem Edelstahl gefertigt. Die Energiesäule ist mit IP44 geschützten elektrischen Einheiten bestückt. Die Steckdosen sind mit FI & LS von Doepke abgesichert und bereits komplett verdrahtet. Die Tür ist mit einem Profilhalbzylinder verschließbar. Durch den Kabelauslass ist die Tür der Stromsäule auch im genutzten Zustand abschließbar. Standardmäßig wird der Energiepoller in den Farben DB701 oder DB703 (Grautöne) ausgeliefert. Andere Farben, wie z. B. nach RAL, sind gegen einen Aufpreis umsetzbar.



ESP24-2

Marktplatzverteiler
Energiepoller
Edelstahlsäule





Farbe DB701



Farbe DB703

Energiesäule/Energiepoller ESP24 für den Außenbereich. Das Gehäuse ist aus 3 mm dickem Edelstahl gefertigt. Die Energiesäule ist mit IP44 geschützten elektrischen Einheiten bestückt. Die Steckdosen sind mit FI & LS von Doepke abgesichert und bereits komplett verdrahtet. Die Tür ist mit einem Profilhalbzylinder verschließbar. Durch den Kabelauslass ist die Tür der Stromsäule auch im genutzten Zustand abschließbar. Standardmäßig wird der Energiepoller in den Farben DB701 oder DB703 (Grautöne) ausgeliefert. Andere Farben, wie z. B. nach RAL, sind gegen einen Aufpreis umsetzbar.

ESP24-2

Artikel-Nr.:	Bestückung:
ESP24-2-6	1 x CEE 5/32A, 1 x CEE 5/16A, 8 x Schuko (Farbe DB701)
ESP24-2-7	1 x CEE 5/32A, 1 x CEE 5/16A, 8 x Schuko (Farbe DB703)
Absicherung:	4 x LS, B16, 1-pol · 1 x LS, C16, 3-pol · 1 x LS, C32, 3-pol · 1 x FI, 40A, 0,03A, 4-pol
Zubehör:	BAESP24 Bodenanker (Seite 80)
Material:	Edelstahl V2A (optional V4A)
Abmessungen:	Ø 450 x 1145 mm
Schutzart:	IP44
Zuleitung:	von unten
Farbe:	Hellgrau (DB701), Dunkelgrau (DB703)
Gewicht:	43,50 kg



ESP24-2-L

Marktplatzverteiler
Energiepoller
Edelstahlsäule



ESP24-2-L

Artikel-Nr.:	**Bestückung:**
ESP24-2-6-L	1 x CEE 5/32A, 1 x CEE 5/16A, 8 x Schuko (Farbe DB701)
ESP24-2-7-L	1 x CEE 5/32A, 1 x CEE 5/16A, 8 x Schuko (Farbe DB703)
Absicherung:	1 x LS, C16, 3-pol · 1 x LS, C32, 3-pol · 2 x LS, B16, 2-pol, 1TE 1 x FI, 40A, 0,03A, 4-pol
Zubehör:	BAESP24 Bodenanker (Seite 80)
Material:	Edelstahl V2A (optional V4A)
Abmessungen:	Ø 450 x 1145 mm
Schutzart:	IP44
Zuleitung:	von unten
Farbe:	Hellgrau (DB701), Dunkelgrau (DB703)
Gewicht:	43,50 kg



Farbe DB701



Farbe DB703



Energiesäule/Energiepoller ESP24-L für den Außenbereich mit einer indirekten Beleuchtung im Deckel. Geschaltet wird die LED-Beleuchtung (3000 K, 1125 lm) über eine programmierbare Astro-Uhr. Das Gehäuse ist aus 3 mm dickem Edelstahl gefertigt. Die Energiesäule ist mit IP44 geschützten elektrischen Einheiten bestückt. Die Steckdosen sind mit FI & LS von Doepke abgesichert und bereits komplett verdrahtet. Die Tür ist mit einem Profilhalbzylinder verschließbar. Durch den Kabelauslass ist die Tür der Stromsäule auch im genutzten Zustand abschließbar. Standardmäßig wird der Energiepoller in den Farben DB701 oder DB703 (Grautöne) ausgeliefert. Andere Farben, wie z. B. nach RAL, sind gegen einen Aufpreis umsetzbar.



ESP24-3

Marktplatzverteiler
Energiepoller
Edelstahlsäule





Farbe DB701



Farbe DB703

Energiesäule/Energiepoller ESP24 für den Außenbereich. Das Gehäuse ist aus 3 mm dickem Edelstahl gefertigt. Die Energiesäule ist mit IP44 geschützten elektrischen Einheiten bestückt. Die Steckdosen sind mit FI & LS von Doepke abgesichert und bereits komplett verdrahtet. Die Tür ist mit einem Profilhalbzylinder verschließbar. Durch den Kabelauslass ist die Tür der Stromsäule auch im genutzten Zustand abschließbar. Standardmäßig wird der Energiepoller in den Farben DB701 oder DB703 (Grautöne) ausgeliefert. Andere Farben, wie z. B. nach RAL, sind gegen einen Aufpreis umsetzbar.

ESP24-3

Artikel-Nr.:	**Bestückung:**
ESP24-3-6	1 x CEE 5/32A, 1 x CEE 5/16A, 4 x Schuko · 1 x Wasseranschluss (Farbe DB701)
ESP24-3-7	1 x CEE 5/32A, 1 x CEE 5/16A, 4 x Schuko · 1 x Wasseranschluss (Farbe DB703)
Absicherung:	2 x LS, B16, 1-pol · 1 x LS, C16, 3-pol · 1 x LS, C32, 3-pol · 1 x FI, 40A, 0,03A, 4-pol
Zubehör:	BAESP24 Bodenanker (Seite 80)
Material:	Edelstahl V2A (optional V4A)
Abmessungen:	Ø 450 x 1145 mm
Schutzart:	IP44
Zuleitung:	von unten
Farbe:	Hellgrau (DB701), Dunkelgrau (DB703)
Gewicht:	43,50 kg



ESP24-3-L

Marktplatzverteiler
Energiepoller
Edelstahlsäule




Farbe DB701


Farbe DB703



Energiesäule/Energiepoller ESP24-L für den Außenbereich mit einer indirekten Beleuchtung im Deckel. Geschaltet wird die LED-Beleuchtung (3000 K, 1125 lm) über eine programmierbare Astro-Uhr. Das Gehäuse ist aus 3 mm dickem Edelstahl gefertigt. Die Energiesäule ist mit IP44 geschützten elektrischen Einheiten bestückt. Die Steckdosen sind mit FI & LS von Doepke abgesichert und bereits komplett verdrahtet. Die Tür ist mit einem Profilhalbzylinder verschließbar. Durch den Kabelauslass ist die Tür der Stromsäule auch im genutzten Zustand abschließbar. Standardmäßig wird der Energiepoller in den Farben DB701 oder DB703 (Grautöne) ausgeliefert. Andere Farben, wie z. B. nach RAL, sind gegen einen Aufpreis umsetzbar.

ESP24-3-L

Artikel-Nr.:	**Bestückung:**
ESP24-3-6-L	1 x CEE 5/32A, 1 x CEE 5/16A, 4 x Schuko · 1 x Wasseranschluss (Farbe DB701)
ESP24-3-7-L	1 x CEE 5/32A, 1 x CEE 5/16A, 4 x Schuko · 1 x Wasseranschluss (Farbe DB703)
Absicherung:	2 x LS, B16, 1-pol · 1 x LS, C16, 3-pol · 1 x LS, C32, 3-pol · 1 x FI, 40A, 0,03A, 4-pol
Zubehör:	BAESP24 Bodenanker (Seite 80)
Material:	Edelstahl V2A (optional V4A)
Abmessungen:	Ø 450 x 1145 mm
Schutzart:	IP44
Zuleitung:	von unten
Farbe:	Hellgrau (DB701), Dunkelgrau (DB703)
Gewicht:	43,50 kg



ESP24-4

Marktplatzverteiler
Energiepoller
Edelstahlsäule





Farbe DB701



Farbe DB703

Energiesäule/Energiepoller ESP24 für den Außenbereich. Das Gehäuse ist aus 3 mm dickem Edelstahl gefertigt. Die Energiesäule ist mit IP44 geschützten elektrischen Einheiten bestückt. Die Steckdosen sind mit FI & LS von Doepke abgesichert und bereits komplett verdrahtet. Die Tür ist mit einem Profilhalbzylinder verschließbar. Durch den Kabelauslass ist die Tür der Stromsäule auch im genutzten Zustand abschließbar. Standardmäßig wird der Energiepoller in den Farben DB701 oder DB703 (Grautöne) ausgeliefert. Andere Farben, wie z. B. nach RAL, sind gegen einen Aufpreis umsetzbar.

ESP24-4

Artikel-Nr.:	**Bestückung:**
ESP24-4-6	4 x Schuko, 1 x CEE 5/16A, 1 x CEE 5/32A, 1 x CEE 5/63A (Farbe DB701)
ESP24-4-7	4 x Schuko, 1 x CEE 5/16A, 1 x CEE 5/32A, 1 x CEE 5/63A (Farbe DB703)
Absicherung:	2 x LS, B16, 1-pol · 1 x LS, C32, 3-pol · 1 x LS, C16, 3-pol · 1 x LS, C63, 3-pol · 1 x FI, 63A, 0,03A, 4-pol
Zubehör:	BAESP24 Bodenanker (Seite 80)
Material:	Edelstahl V2A (optional V4A)
Abmessungen:	Ø 450 x 1145 mm
Schutzart:	IP44
Zuleitung:	von unten
Farbe:	Hellgrau (DB701), Dunkelgrau (DB703)
Gewicht:	43,50 kg



ESP24-4-L

Marktplatzverteiler
Energiepoller
Edelstahlsäule



ESP24-4-L

Artikel-Nr.:	**Bestückung:**
ESP24-4-6-L	4 x Schuko, 1 x CEE 5/16A, 1 x CEE 5/32A, 1 x CEE 5/63A (Farbe DB701)
ESP24-4-7-L	4 x Schuko, 1 x CEE 5/16A, 1 x CEE 5/32A, 1 x CEE 5/63A (Farbe DB703)
Absicherung:	2 x LS, B16, 1-pol · 1 x LS, C32, 3-pol · 1 x LS, C16, 3-pol · 1 x LS, C63, 3-pol · 1 x FI, 63A, 0,03A, 4-pol
Zubehör:	BAESP24 Bodenanker (Seite 80)
Material:	Edelstahl V2A (optional V4A)
Abmessungen:	Ø 450 x 1145 mm
Schutzart:	IP44
Zuleitung:	von unten
Farbe:	Hellgrau (DB701), Dunkelgrau (DB703)
Gewicht:	43,50 kg



Farbe DB701



Farbe DB703



Energiesäule/Energiepoller ESP24-L für den Außenbereich mit einer indirekten Beleuchtung im Deckel. Geschaltet wird die LED-Beleuchtung (3000 K, 1125 lm) über eine programmierbare Astro-Uhr. Das Gehäuse ist aus 3 mm dickem Edelstahl gefertigt. Die Energiesäule ist mit IP44 geschützten elektrischen Einheiten bestückt. Die Steckdosen sind mit FI & LS von Doepke abgesichert und bereits komplett verdrahtet. Die Tür ist mit einem Profilhalbzylinder verschließbar. Durch den Kabelauslass ist die Tür der Stromsäule auch im genutzten Zustand abschließbar. Standardmäßig wird der Energiepoller in den Farben DB701 oder DB703 (Grautöne) ausgeliefert. Andere Farben, wie z. B. nach RAL, sind gegen einen Aufpreis umsetzbar.



EST12

Campingsäule
Marinasäule
Edelstahlsäule









Camping-/Marinasäule EST12 aus gebürstetem Edelstahl für den Außenbereich. Die Steckdosen sind mit FI & LS von Doepke abgesichert und komplett verdrahtet. Die Säule verfügt über eine Tür die mit einem Profil-Halbzylinderschloss verschließbar ist. Durch den Kabelauslass ist die Tür der Säule auch im genutzten Zustand abschließbar. Zudem bietet diese einen großen Vorteil bei der Installation: Hierbei kann das Gehäuse wie eine Haube abgenommen werden, so dass der Installateur freien Zugang zum Innenteil hat, um die Säule anzuschließen. Danach wird das Gehäuse wieder aufgesetzt und im unteren Bereich verschraubt. Die Schutzart der elektrischen Einheiten beträgt IP44. Weitere Bestückungsvarianten auf Anfrage.

EST12

Artikel-Nr.:	Bestückung:
EST12-1-1	2 x CEE 3/16A 230V/6h
EST12-2-1	4 x Schuko
EST12-3-1	2 x Schuko, 1 x CEE 5/16A 400V/6h
EST12-4-1	2 x Schuko, 1 x CEE 5/32A 400V/6h

Absicherung:	angepasst an die jeweilige Bestückung
Zubehör:	BAEST12 Bodenanker (Seite 81)
Material:	Edelstahl V2A (optional V4A)
Abmessungen:	265 x 687 x 205 mm (B x H x T)
Schutzart:	IP44
Zuleitung:	1 x unten Öffnung
Farbe:	Edelstahl
Gewicht:	20 kg



EST21

Industriesäule
Campingsäule
Edelstahlsäule



EST21-1-1

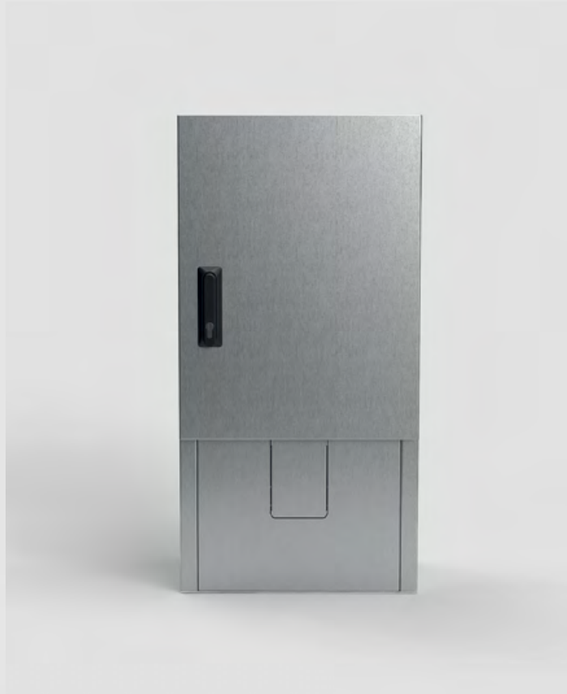



EST21-3-1

Energiesäule EST21 aus Edelstahl für den Außenbereich. Die Steckdosen sind mit FI & LS von Doepke abgesichert und komplett verdrahtet. Die Energiesäule hat eine abschließbare Tür. Durch den Kabelauslass ist die Tür der Stromsäule auch im genutzten Zustand abschließbar. Den Stromverteiler gibt es in Standardfarben Edelstahl gebürstet und DB703 (Dunkelgrau). Weitere Farben und Bestückungsvarianten auf Anfrage.

EST21 Farbe Edelstahl

Artikel-Nr.:	**Bestückung:**
EST21-1-1	4 x Schuko, 1 x CEE 5/16A, 1 x CEE 5/32A
EST21-2-1	2 x Schuko, 1 x CEE 5/32A, 1 x CEE 5/63A
EST21-3-1	1 x CEE 5/16A, 1 x CEE 5/32A, 1 x CEE 5/63A
Absicherung:	angepasst an die jeweilige Bestückung
Zubehör:	BAEST21 Bodenanker (Seite 81)
Material:	Edelstahl V2A (optional V4A)
Abmessungen:	500 x 999 x 295 mm (B x H x T)
Schutzart:	IP44
Schutzklasse:	SK 1
Zuleitung:	1 x unten offen
Farbe:	Edelstahl gebürstet
Gewicht:	39–40 kg



EST21

Industriesäule
Campingsäule
Edelstahlsäule



EST21-1-7





EST21-2-7

Energiesäule EST21 aus Edelstahl für den Außenbereich. Die Steckdosen sind mit FI & LS von Doepke abgesichert und komplett verdrahtet. Die Energiesäule hat eine abschließbare Tür. Durch den Kabelauslass ist die Tür der Stromsäule auch im genutzten Zustand abschließbar. Den Stromverteiler gibt es in Standardfarben Edelstahl gebürstet und DB703 (Dunkelgrau). Weitere Farben und Bestückungsvarianten auf Anfrage.

EST21 Farbe DB703

Artikel-Nr.:	**Bestückung:**
EST21-1-7	4 x Schuko, 1 x CEE 5/16A, 1 x CEE 5/32A
EST21-2-7	2 x Schuko, 1 x CEE 5/32A, 1 x CEE 5/63A
EST21-3-7	1 x CEE 5/16A, 1 x CEE 5/32A, 1 x CEE 5/63A
Absicherung:	angepasst an die jeweilige Bestückung
Zubehör:	BAEST21 Bodenanker (Seite 81)
Material:	Edelstahl V2A (optional V4A)
Abmessungen:	500 x 999 x 295 mm (B x H x T)
Schutzart:	IP44
Schutzklasse:	SK 1
Zuleitung:	1 x unten offen
Farbe:	DB703
Gewicht:	39–40 kg



EST24

Marktplatzverteiler
Edelstahlsäule









Zubehör: Sockel (S. 81)

Stromverteiler EST24 für den Außenbereich. Das Gehäuse besteht aus gebürstetem Edelstahl. Die Steckdosen sind in einem Kunststoffgehäuse integriert, mit FI & LS von Doepke abgesichert und komplett verdrahtet. Der Verteiler ist mit einem Profilhalbzylinder verschließbar. Durch den Kabelauslass ist die Tür der Edelstahlsäule auch im genutzten Zustand abschließbar. Die Schutzart der elektrischen Einheiten ist IP44. Weitere Bestückungsvarianten auf Anfrage.

EST24

Artikel-Nr.:	**Bestückung**
EST24-1-1	1 x CEE 5/32A, 1 x CEE 5/16A, 4 x Schuko
Absicherung:	2 x LS, B16, 1-pol · 1 x LS, C16, 3-pol · 1 x LS, C32, 3-pol · 1 x FI, 40A, 0,03A, 4-pol
Zubehör:	BAEST24 Bodenanker (Seite 81) 12301 Sockel (Seite 82)
Material:	Edelstahl V2A (optional V4A)
Abmessungen:	425 x 1000 x 285 mm (B x H x T)
Schutzart:	IP44
Zuleitung:	1 x unten 200 x 150 mm
Farbe:	Edelstahl
Gewicht:	31 kg



Eine ideale Lösung für Hochwassergebiete:

Die Energiesäule EST24 und der Sockel 12301.



Ein Hochwasser droht.

①



②



Eine schnelle Demontage der Energiesäule erfolgt.

Der Strom-Anschluss wird an der CEE-Kupplung abgesteckt und verschlossen. Danach wird der Sockeldeckel verschraubt.

③



Die Energiesäule wird bei dem Hochwasser nicht beschädigt.

④



EST24-4-1-HW

Energiesäule, Sockel
und Bodenanker in einem
Hochwasser-Paket.











EST25

Campingverteiler
Marktplatzverteiler
Edelstahlsäule



EST25-1-1





EST25-3-1

Stromverteiler EST25 aus gebürstetem Edelstahl für den Außenbereich. Die Steckdosen sind mit FI & LS von Doepke abgesichert und komplett verdrahtet. Die Edelstahlsäule hat zwei Türen die mit jeweils einem Profilhalbzylinder verschließbar sind. Durch den Kabelauslass ist die Tür des Stromverteilers auch im genutzten Zustand abschließbar. Die Schutzart der elektrischen Einheiten ist IP44. Weitere Bestückungsvarianten auf Anfrage.

EST25

Artikel-Nr.:	**Bestückung:**
EST25-1-1	8 x Schuko, 2 x CEE 5/16A, 2 x CEE 5/32A
EST25-2-1	4 x Schuko, 1 x CEE 5/16A, 1 x CEE 5/32A, 1 x CEE 5/63A
EST25-3-1	4 x Schuko, 2 x CEE 5/16A, 2 x CEE 5/32A, 1 x CEE 5/63A
Absicherung:	angepasst an die jeweilige Bestückung
Zubehör:	BAEST25 Bodenanker (Seite 82) 12301 Sockel (Seite 82)
Material:	Edelstahl V2A (optional V4A)
Abmessungen:	425 x 1310 x 285 mm (B x H x T)
Schutzart:	IP44
Zuleitung:	1 x unten, 200 x 150 mm
Farbe:	Edelstahl
Gewicht:	41 kg



EST31

Industriesäule
Marktplatzverteiler
Edelstahlsäule



EST31-1-1





EST31-3-1

Energiesäule EST31 aus Edelstahl für den Außenbereich. Die Steckdosen sind mit FI & LS von Doepke abgesichert und komplett verdrahtet. Die Energiesäule hat eine abschließbare Tür. Durch den Kabelauslass ist die Tür der Stromsäule auch im genutzten Zustand abschließbar. Den Stromverteiler gibt es in Standardfarben Edelstahl gebürstet und DB703 (Dunkelgrau). Weitere Farben und Bestückungsvarianten auf Anfrage.

EST31 Farbe Edelstahl

Artikel-Nr.:	**Bestückung:**
EST31-1-1	6 x Schuko, 4 x CEE 5/16A, 4 x CEE 5/32A
EST31-2-1	6 x Schuko, 2 x CEE 5/16A, 2 x CEE 5/32A, 1 x CEE 5/63A
EST31-3-1	6 x Schuko, je 1 x CEE 5/16A, CEE 5/32A, CEE 5/63A, CEE 5/125A
EST31-4-1	6 x Schuko, 1 x CEE 5/16A, 1 x CEE 5/32A, 2 x 5/CEE 63A
Absicherung:	angepasst an die jeweilige Bestückung
Zubehör:	BAEST25 Bodenanker (Seite 82)
Material:	Edelstahl V2A (optional V4A)
Abmessungen:	600 x 1299 x 345 mm (B x H x T)
Schutzart:	IP44
Schutzklasse:	SK 1
Zuleitung:	1 x unten offen
Farbe:	Edelstahl gebürstet
Gewicht:	64–65 kg



EST31

Industriesäule
Marktplatzverteiler
Edelstahlsäule



EST31-3-7





EST31-1-7

Energiesäule EST31 aus Edelstahl für den Außenbereich. Die Steckdosen sind mit FI & LS von Doepke abgesichert und komplett verdrahtet. Die Energiesäule hat eine abschließbare Tür. Durch den Kabelauslass ist die Tür der Stromsäule auch im genutzten Zustand abschließbar. Den Stromverteiler gibt es in Standardfarben Edelstahl gebürstet und DB703 (Dunkelgrau). Weitere Farben und Bestückungsvarianten auf Anfrage.

EST31 Farbe DB703

Artikel-Nr.:	**Bestückung:**
EST31-1-7	6 x Schuko, 4 x CEE 5/16A, 4 x CEE 5/32A
EST31-2-7	6 x Schuko, 2 x CEE 5/16A, 2 x CEE 5/32A, 1 x CEE 5/63A
EST31-3-7	6 x Schuko, je 1 x CEE 5/16A, CEE 5/32A, CEE 5/63A, CEE 5/125A
EST31-4-7	6 x Schuko, 1 x CEE 5/16A, 1 x CEE 5/32A, 2 x 5/CEE 63A
Absicherung:	angepasst an die jeweilige Bestückung
Zubehör:	BAEST25 Bodenanker (Seite 82)
Material:	Edelstahl V2A (optional V4A)
Abmessungen:	600 x 1299 x 345 mm (B x H x T)
Schutzart:	IP44
Schutzklasse:	SK 1
Zuleitung:	1 x unten offen
Farbe:	Dunkelgrau (DB703)
Gewicht:	64–65 kg



ENERGIEMANAGEMENT MIT BS & NZR

Energiesäule ES504 für Campingplätze, Marinas und Caravan-Stellplätze

NZR®

CAMPING



In der Vergangenheit wurde der Strom auf **Campingplätzen** und in **Marinas** oft pauschal mit den Kurzzeit-Gästen abgerechnet. Das war in den meisten Fällen auch gar kein Problem.
Mit der Erhöhung der Energiekosten und durch den veränderten Strombedarf der Gäste, wird eine verbrauchsabhängige Abrechnung aus kaufmännischer Sicht jedoch enorm wichtig.
BS Camping und **NZR** bieten hierzu eine optimale Lösung mit einer vorkonfigurierten Anschlusssäule mit Bezahlfunktion an. **Bezahlt werden kann hierbei klassisch mit Münzen oder mit der Bezahlfunktion auf einem Smartphone.**

Plug & Pay – Einfache Planung, Aufbau und Betrieb. Die bereits vorgefertigte **Energiesäule ES504** von **BS Camping** muss nur noch aufgebaut, an die Stromversorgung angeschlossen und eingerichtet werden.
Damit sind sie startbereit für den Betrieb!





Ihre Vorteile:

- Für den gleichzeitigen Betrieb von bis zu 4 Endgeräten
- Hochwertiges TFT Display, Bedienung durch Industrietaste
- Edelstahlgehäuse mit Profilzylinderschloss
- Benötigt keinen Internetanschluss
- Elektronischer Mehrfachmünzprüfer
- Einwurf wahlweise: 0,10; 0,20; 0,50; 1,00; 2,00 € oder Wertmarke
- Mit dem Smartphone bezahlen: Kreditkarte, PayPal, IBAN, etc.
- Mehrsprachiges Menü (deu/eng)
- Konfigurierbar über USB-Schnittstelle
- Umfangreiches Zubehör
- bereits inkludierte und freigeschaltete Software-Optionen

Erhältlich ab November 2026!



NOTSTROMEINSPEISUNG

Notstrom
125 A



Farbe Edelstahl

EST21-N

Artikel-Nr.:	Bestückung:
EST21-1-1-N	1 x CEE 5/63A, 1 x Lastumschalter 4/63A (Farbe: Edelstahl)
EST21-1-7-N	1 x CEE 5/63A, 1 x Lastumschalter 4/63A (Farbe: DB703)
EST21-2-1-N	1 x CEE 5/63A (Farbe: Edelstahl)
EST21-2-7-N	1 x CEE 5/63A (Farbe: DB703)

Zubehör:	BAEST21 Bodenanker (Seite 81)
Material:	Edelstahl V2A (optional V4A)
Abmessungen:	500 x 999 x 295 mm (B x H x T)
Schutzart:	IP44
Schutzklasse:	SK 1
Zuleitung:	1 x unten offen
Farbe:	Edelstahl gebürstet, Dunkelgrau (DB703)
Gewicht:	39–40 kg



Farbe DB703

EST31-N

Artikel-Nr.:	Bestückung:
EST31-1-1-N	1 x CEE 5/125A, 1 x Lastumschalter 125A/400V (Farbe: Edelstahl)
EST31-1-7-N	1 x CEE 5/125A, 1 x Lastumschalter 125A/400V (Farbe: DB703)
EST31-2-1-N	1 x CEE 5/125A (Farbe: Edelstahl)
EST31-2-7-N	1 x CEE 5/125A (Farbe: DB703)

Zubehör:	BAEST31 Bodenanker (Seite 82)
Material:	Edelstahl V2A (optional V4A)
Abmessungen:	500 x 999 x 295 mm (B x H x T)
Schutzart:	IP44
Schutzklasse:	SK 1
Zuleitung:	1 x unten offen
Farbe:	Edelstahl gebürstet, Dunkelgrau (DB703)
Gewicht:	39–40 kg



BAES102

Artikel-Nr.: BAES102 Bodenanker

Zubehör für: Energiesäule ES102

Material: Edelstahl
Abmessungen: 130 x 204 x 110 mm (B x H x T)
Plattform: 130 x 110 mm (B x T)
Oberfläche: Edelstahl unbehandelt



BAES301

Artikel-Nr.: BAES301 Bodenanker

Zubehör für: Energiesäule ES301

Material: Edelstahl
Abmessungen: Ø 130 x 337 mm (D x H)
Plattform: Ø 130 mm
Oberfläche: Edelstahl unbehandelt



BAES321

Artikel-Nr.: BAES321 Bodenanker

Zubehör für: Energiesäule ES321

Material: Edelstahl
Abmessungen: Ø 210 x 210 mm (D x H)
Plattform: Ø 210 mm
Oberfläche: Edelstahl unbehandelt



BAES323

Artikel-Nr.: BAES323 Bodenanker

Zubehör für: Energiesäule ES323 und Ladesäule ES323-EM

Material: Edelstahl
Abmessungen: Ø 210 x 210 mm (D x H)
Plattform: Ø 210 mm
Oberfläche: Edelstahl unbehandelt



BAES401

Artikel-Nr.: BAES401 Bodenanker

Zubehör für: Energiesäule ES401

Material: Edelstahl
Abmessungen: 230 x 369 x 230 mm (B x H x T)
Plattform: 230 x 230 mm (B x T)
Oberfläche: Edelstahl unbehandelt



BAES882

Artikel-Nr.: BAES882 Bodenanker

Zubehör für: Energiesäule ES882

Material: Edelstahl
Abmessungen: 125 x 207 x 125 mm (B x H x T)
Plattform: 125 x 125 mm (B x T)
Oberfläche: Edelstahl unbehandelt



BAES884

Artikel-Nr.:	BAES884 Bodenanker
Zubehör für:	Energiesäule ES884
Material:	Edelstahl
Abmessungen:	220 x 207 x 150 mm (B x H x T)
Plattform:	220 x 150 mm (B x T)
Oberfläche:	Edelstahl unbehandelt



BAEST12

Artikel-Nr.:	BAEST12 Bodenanker
Zubehör für:	Energiesäule EST12
Material:	Edelstahl
Abmessungen:	260 x 366 x 200 mm (B x H x T)
Plattform:	260 x 200 mm (B x T)
Oberfläche:	Edelstahl unbehandelt



BAESP14

Artikel-Nr.:	BAESP14 Bodenanker
Zubehör für:	Energiesäule ESP14
Material:	Edelstahl
Abmessungen:	Ø 355 x 369 mm (D x H)
Plattform:	Ø 355 mm
Oberfläche:	Edelstahl unbehandelt



BAEST21

Artikel-Nr.:	BAEST21 Bodenanker
Zubehör für:	Energiesäule EST21
Material:	Edelstahl
Abmessungen:	500 x 366 x 270 mm (B x H x T)
Plattform:	500 x 270 mm (B x T)
Oberfläche:	Edelstahl unbehandelt



BAESP24

Artikel-Nr.:	BAESP24 Bodenanker
Zubehör für:	Energiesäule ESP24
Material:	Edelstahl
Abmessungen:	Ø 450 x 369 mm (D x H)
Plattform:	Ø 450 mm
Oberfläche:	Edelstahl unbehandelt



BAEST24

Artikel-Nr.:	BAEST24 Bodenanker
Zubehör für:	Energiesäule EST24
Material:	Edelstahl
Abmessungen:	420 x 369 x 280 mm (B x H x T)
Plattform:	420 x 280 mm (B x T)
Oberfläche:	Edelstahl unbehandelt

ZUBEHÖR | BODENANKER/SOCKEL



BAEST25

Artikel-Nr.:	BAEST25 Bodenanker
Zubehör für:	Energiesäule EST25
Material:	Edelstahl
Abmessungen:	420 x 369 x 280 mm (B x H x T)
Plattform:	420 x 280 mm (B x T)
Oberfläche:	Edelstahl unbehandelt



BAEST31

Artikel-Nr.:	BAEST31 Bodenanker
Zubehör für:	Energiesäule EST31
Material:	Edelstahl
Abmessungen:	600 x 366 x 320 mm (B x H x T)
Plattform:	600 x 320 mm (B x T)
Oberfläche:	Edelstahl unbehandelt



12301

Artikel-Nr.:	12301 Sockel
Zubehör für:	EST24 und EST25
Material:	Edelstahl
Abmessungen:	420 x 271 x 280 mm (B x H x T)
Zuleitung:	Unten und oben offen
Farbe:	Edelstahl gebürstet
Gewicht:	8,65 kg
Besonderheit:	Der Sockel dient als Unterbau für die Energiesäule und schafft Raum beim Anschluss für z. B. starre und unflexible Kabel, die fest im Beton sitzen.





ES884-1-6-L-1200

sperle

PLUS X AWARD

2025 | Ausgezeichnet für:

High Quality

Design

Bedienkomfort

Funktionalität

www.plusxaward.de



BS Bodensteckdosen Systemtechnik GmbH
Dingerdisser Str. 36, 33699 Bielefeld, Germany
+49 521 9892780 | info@bodensteckdosen.com

bodensteckdosen.com