Unterflur-Systeme: 9208B-0-0

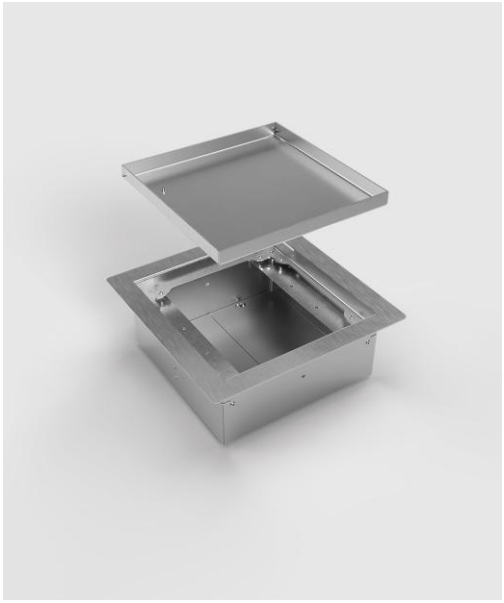

Spezifikation:

Artikel-Nr.:	9208B-0-0
Produktgruppe:	Unterflur-Systeme
Bestückung:	1 x Leer (Revision)
Bauform:	Quadratisch
Untergrund:	• Für Estrich geeignet • Für Hohlböden geeignet
Montage-Art:	Unterboden
Deckelmerkmale:	• Eigener Belag integrierbar • Kann komplett entnommen werden • Klappbar
Einsatzbereich:	Innenbereich – Trocken- bis Feuchtpflege
EAN:	0706332886205

Technische Daten:

Belageinsatz:	15 mm
Schutzart:	IP 10 (im ungenutzten Zustand) IP 10 (im genutzten Zustand)
Schutzklasse:	SK I
Material:	• Rahmen aus Edelstahl (1.4301) • Aufnahmebox aus Edelstahl (1.4301) • Deckel aus Edelstahl (1.4301)
Farbe:	Edelstahl
Oberfläche:	Geschliffen
Gewicht:	2,91 kg
Abmessungen:	Breite: 246 mm Höhe: 97 mm Tiefe: 246 mm
Bodeneinbautiefe:	95 mm
Nivellierbar:	30 mm
Zuleitung:	Unten, offen
Belastbarkeit:	120 kg

Besonderheiten:

Features:	• Komplett einbaufertig vormontiert • Ist nachträglich zur bestückten Variante umbaubar

BS Bodensteckdosen Systemtechnik GmbH
Dingerdisser Str. 36, D-33699 Bielefeld

Tel. 0521 989278 0
Fax 0521 989278 30

info@bodensteckdosen.com
www.bodensteckdosen.com

BODENSTECKDOSEN SYSTEMTECHNIK